

DOCUMENTATIE 1: OVERZICHT JAARBUDGETREKENINGEN OCMW

EIF	BE	AR	AR omschrijving	Uitgave krediet	Aanrekeningen	Beschikbaar	Ontvangst krediet	Vorderingen
OCMW VEURNE								
0010-00 Overdrachten tussen bestuurlijke niveaus								
INV	O	740130	Subsidie versterking energiecellen OCMW's	0,00	0,00	0,00	15.748,00	15.747,58
INV	O	740000	Gemeentefonds - basisdotatie	0,00	0,00	0,00	0,00	0,00
INV	O	740300	Regularisatiepremie contingentgesco's	0,00	0,00	0,00	348.801,00	348.800,94
INV	O	740310	Subsidie sensibiliseringsbijdrage	0,00	0,00	0,00	485.519,00	527.903,50
INV	O	740320	Subsidie VIA (VIA6-akkoord - koopkrachtsubsidies - kwaliteitssubsidies)	0,00	0,00	0,00	0,00	0,00
EXPL	O	740840	Subsidie VIA (VIA4 - VIA5 koopkracht - VIA6 EJT - IFIC)	0,00	0,00	0,00	0,00	0,00
EXPL	O	794100	Tussenkost in de financiële verplichtingen van het OCMW door de gemeente	0,00	0,00	0,00	0,00	1.326.797,00
0030-00 Financiën								
INV	O	640100	Roerende voorheffing	48.000,00	12.080,05	35.919,95	0,00	0,00
EXPL	O	642000	Minderwaarde op de realisatie van vorderingen	10.000,00	501,52	9.498,48	0,00	0,00
INV	O	649700	Andere specifieke werkingssubsidies	2.500,00	2.252,00	248,00	0,00	0,00
INV	O	657000	Debetintresten bankrekeningen	100,00	71,08	28,92	0,00	0,00
INV	O	657100	Verwijlintresten	100,00	0,00	100,00	0,00	0,00
EXPL	O	659000	Diverse financiële kosten	500,00	98,76	401,24	0,00	0,00
EXPL	O	742000	Meerwaarde op de realisatie van vorderingen	0,00	0,00	0,00	540,00	539,85
EXPL	O	750000	Opbrengsten uit financiële vaste activa	0,00	0,00	0,00	1.040,00	1.040,00
EXPL	O	751000	Opbrengsten uit liquide activa	0,00	0,00	0,00	160.000,00	40.266,78
EXPL	O	759000	Diverse financiële opbrengsten	0,00	0,00	0,00	0,00	1.049,71
0050-00 Algemeen patrimonium								
EXPL	O	612000	Brandverzekering	584,00	583,91	0,09	0,00	0,00
EXPL	O	615400	Drukwerk en publiciteit	100,00	0,00	100,00	0,00	0,00
EXPL	O	616900	Andere erelonen en vergoedingen	2.000,00	687,09	1.312,91	0,00	0,00
EXPL	O	640000	Onroerende voorheffing en polderbelasting	28.500,00	28.097,03	402,97	0,00	0,00
EXPL	O	640100	Roerende voorheffing	1.234,56	1.234,56	0,00	0,00	0,00
EXPL	O	703000	Verhuur patrimonium	0,00	0,00	0,00	95.399,00	95.398,44
EXPL	O	703100	Jachtrecht	0,00	0,00	0,00	4.115,00	4.115,19

EXPL	O	747000	Overige operationele opbrengsten	0,00	0,00	0,00	200,00	204,65
0050-01 Brussel								
EXPL	O	610300	Onderhoud en herstel van terreinen en gebouwen	3.525,00	3.524,50	0,50	0,00	0,00
EXPL	O	611000	Elektriciteit	0,00	2,73	-2,73	0,00	0,00
EXPL	O	612000	Brandverzekering	0,00	-3.986,42	3.986,42	0,00	0,00
FIN	O	613010	Onderh., herst. & vernieuwing install., mach., uitr., meubilair en kantooruitr.	0,00	2.332,00	-2.332,00	0,00	0,00
EXPL	O	615100	Communicatiekosten telefoon, internet en TV	0,00	-11,07	11,07	0,00	0,00
EXPL	O	745300	Tussenkomsten in schade door verzekeringen	0,00	0,00	0,00	2.550,00	2.549,57
EXPL	O	747000	Overige operationele opbrengsten	0,00	0,00	0,00	0,00	1.185,01
0050-02 Oostduinkerke								
EXPL	O	610300	Onderhoud en herstel van terreinen en gebouwen	5.000,00	4.871,31	128,69	0,00	0,00
EXPL	O	611000	Elektriciteit	564,00	563,93	0,07	0,00	0,00
INV	O	611100	Gas	41,00	40,59	0,41	0,00	0,00
EXPL	O	611300	Water	30,00	29,04	0,96	0,00	0,00
EXPL	O	612000	Brandverzekering	304,00	303,62	0,38	0,00	0,00
EXPL	O	613010	Onderh., herst. & vernieuwing install., mach., uitr., meubilair en kantooruitr.	200,00	15,46	184,54	0,00	0,00
EXPL	O	615610	Dienstvergoedingen	0,00	0,00	0,00	0,00	0,00
EXPL	O	615800	Vervoers-, verplaatsings- en verpakingskosten leveranciers	100,00	0,00	100,00	0,00	0,00
EXPL	O	616900	Andere erelonen en vergoedingen	1.235,00	1.234,20	0,80	0,00	0,00
EXPL	O	640000	Onroerende voorheffing en polderbelasting	2.418,00	2.417,63	0,37	0,00	0,00
EXPL	O	703000	Verhuur patrimonium	0,00	0,00	0,00	32.834,00	32.839,75
EXPL	O	747000	Overige operationele opbrengsten	0,00	0,00	0,00	405,00	404,70
0090-00 Overige algemene financiering								
EXPL	O	093000	Gecumuleerd budgettair resultaat vorig boekjaar	0,00	0,00	0,00	11.031.031,12	11.031.031,12
0100-00 Politieke organen								
EXPL	O	613110	Huur & contracten software	10,00	20,33	-10,33	0,00	0,00
EXPL	O	615700	Onthaal, recepties en interne vergaderingen	800,00	887,67	-87,67	0,00	0,00
EXPL	O	620010	Presentiegeld raadsleden	10.300,00	9.525,77	774,23	0,00	0,00
EXPL	O	624000	Pensioenen politiek personeel	18.867,00	18.897,88	-30,88	0,00	0,00
0110-00 Secretariaat								
EXPL	O	612100	Verzekering burgerlijke aansprakelijkheid	81,00	86,41	-5,41	0,00	0,00
EXPL	O	615310	Documentatie en abonnementen	1.319,00	1.334,12	-15,12	0,00	0,00
EXPL	O	615400	Drukwerk en publiciteit	100,00	0,00	100,00	0,00	0,00
EXPL	O	615690	Indirecte personeelskosten	20,00	8,98	11,02	0,00	0,00

EXPL	O	615700	Onthaal, recepties en interne vergaderingen	1.000,00	1.003,68	-3,68	0,00	0,00
EXPL	O	615800	Vervoers-, verplaatsings- en verpakingskosten leveranciers	100,00	0,00	100,00	0,00	0,00
INV	O	620100	Bezoldigingen vastbenoemd personeel	46.646,00	46.913,96	-267,96	0,00	0,00
EXPL	O	621100	Werkgeversbijdragen vast benoemd personeel	20.258,00	19.464,16	793,84	0,00	0,00
EXPL	O	622600	Hospitalisatieverzekering	67,00	66,13	0,87	0,00	0,00
EXPL	O	622610	Gemeenschappelijke sociale dienst	61,00	64,03	-3,03	0,00	0,00
EXPL	O	623000	Verzekering arbeidsongevallen	184,00	197,04	-13,04	0,00	0,00
EXPL	O	623100	Maaltijdcheques - werkgever en werknemer	1.324,00	1.038,80	285,20	0,00	0,00
EXPL	O	623200	Woon-werk en telewerkvergoeding (o.a. fietspremie)	170,00	165,42	4,58	0,00	0,00
EXPL	O	623300	Arbeidsgeneeskundige dienst	140,00	139,26	0,74	0,00	0,00
EXPL	O	623400	Vakbondspremies	47,00	46,55	0,45	0,00	0,00
EXPL	O	740800	Sectoraal fonds	0,00	0,00	0,00	36.828,00	36.595,77
EXPL	O	740840	Subsidie VIA (VIA4 - VIA5 koopkracht - VIA6 EJT - IFIC)	0,00	0,00	0,00	1.360,00	1.669,74
EXPL	O	745000	Maaltijdcheques - aandeel werknemer	0,00	0,00	0,00	259,00	203,00
0111-00 financiële dienst								
EXPL	O	612100	Verzekering burgerlijke aansprakelijkheid	121,00	129,28	-8,28	0,00	0,00
EXPL	O	612900	Andere verzekeringen	168,00	167,32	0,68	0,00	0,00
EXPL	O	615310	Documentatie en abonnementen	622,00	621,60	0,40	0,00	0,00
EXPL	O	615610	Dienstvergoedingen	100,00	0,00	100,00	0,00	0,00
EXPL	O	615690	Indirecte personeelskosten	25,00	50,97	-25,97	0,00	0,00
EXPL	O	615700	Onthaal, recepties en interne vergaderingen	0,00	0,00	0,00	0,00	0,00
EXPL	O	620100	Bezoldigingen vastbenoemd personeel	69.658,00	70.113,22	-455,22	0,00	0,00
EXPL	O	621100	Werkgeversbijdragen vast benoemd personeel	30.383,00	29.229,43	1.153,57	0,00	0,00
EXPL	O	622600	Hospitalisatieverzekering	67,00	66,13	0,87	0,00	0,00
EXPL	O	622610	Gemeenschappelijke sociale dienst	92,00	96,12	-4,12	0,00	0,00
EXPL	O	623000	Verzekering arbeidsongevallen	275,00	294,48	-19,48	0,00	0,00
EXPL	O	623100	Maaltijdcheques - werkgever en werknemer	1.655,00	1.573,04	81,96	0,00	0,00
EXPL	O	623200	Woon-werk en telewerkvergoeding (o.a. fietspremie)	50,00	26,00	24,00	0,00	0,00
EXPL	O	623300	Arbeidsgeneeskundige dienst	140,00	139,26	0,74	0,00	0,00
EXPL	O	623400	Vakbondspremies	47,00	46,55	0,45	0,00	0,00
EXPL	O	740800	Sectoraal fonds	0,00	0,00	0,00	36.828,00	36.828,30
EXPL	O	740840	Subsidie VIA (VIA4 - VIA5 koopkracht - VIA6 EJT - IFIC)	0,00	0,00	0,00	1.700,00	2.087,17
EXPL	O	745000	Maaltijdcheques - aandeel werknemer	0,00	0,00	0,00	324,00	307,40

EXPL	O	745900	Andere terugvorderingen personeel	0,00	0,00	0,00	60,00	60,00
0112-00 Personeelsdienst								
EXPL	O	612100	Verzekering burgerlijke aansprakelijkheid	86,00	196,96	-110,96	0,00	0,00
EXPL	O	615100	Communicatiekosten telefoon, internet en TV	0,00	0,00	0,00	0,00	0,00
EXPL	O	615310	Documentatie en abonnementen	100,00	95,00	5,00	0,00	0,00
EXPL	O	615690	Indirecte personeelskosten	7.000,00	7.362,36	-362,36	0,00	0,00
EXPL	O	615700	Onthaal, recepties en interne vergaderingen	0,00	0,00	0,00	0,00	0,00
EXPL	O	616900	Andere erelonen en vergoedingen	10.000,00	11.369,05	-1.369,05	0,00	0,00
EXPL	O	620100	Bezoldigingen vastbenoemd personeel	49.758,00	50.829,45	-1.071,45	0,00	0,00
EXPL	O	621100	Werkgeversbijdragen vast benoemd personeel	21.194,00	20.452,80	741,20	0,00	0,00
EXPL	O	622600	Hospitalisatieverzekering	27.000,00	25.561,76	1.438,24	0,00	0,00
EXPL	O	622610	Gemeenschappelijke sociale dienst	64,00	67,72	-3,72	0,00	0,00
EXPL	O	623000	Verzekering arbeidsongevallen	196,00	988,06	-792,06	0,00	0,00
EXPL	O	623300	Arbeidsgeneeskundige dienst	390,00	1.503,81	-1.113,81	0,00	0,00
EXPL	O	623400	Vakbondspremies	47,00	46,55	0,45	0,00	0,00
EXPL	O	623500	Fonds voor beroepsziekten (Fedris)	29.600,00	28.078,24	1.521,76	0,00	0,00
EXPL	O	659000	Diverse financiële kosten	600,00	589,68	10,32	0,00	0,00
EXPL	O	740800	Sectoraal fonds	0,00	0,00	0,00	0,00	-1.442,36
EXPL	O	740840	Subsidie VIA (VIA4 - VIA5 koopkracht - VIA6 EJT - IFIC)	0,00	0,00	0,00	1.360,00	1.669,74
EXPL	O	745000	Maaltijdcheques - aandeel werknemer	0,00	0,00	0,00	0,00	0,00
EXPL	O	745100	Fedris en recuperatie arbeidsongevallen	0,00	0,00	0,00	29.600,00	28.078,24
EXPL	O	745900	Andere terugvorderingen personeel	0,00	0,00	0,00	103,00	102,70
EXPL	O	747000	Overige operationele opbrengsten	0,00	0,00	0,00	8.500,00	9.622,08
0119-00 Algemene diensten								
EXPL	O	615630	Fietslease	35.000,00	30.916,52	4.083,48	0,00	0,00
EXPL	O	745910	Fietslease	0,00	0,00	0,00	35.000,00	30.916,52
0119-01 ICT								
EXPL	O	240100	Informaticamaterieel	19.300,00	0,00	19.300,00	0,00	0,00
EXPL	O	612100	Verzekering burgerlijke aansprakelijkheid	319,00	329,99	-10,99	0,00	0,00
EXPL	O	612900	Andere verzekeringen	950,00	949,84	0,16	0,00	0,00
EXPL	O	613110	Huur & contracten software	366,00	365,82	0,18	0,00	0,00
EXPL	O	615100	Communicatiekosten telefoon, internet en TV	5.520,00	5.197,50	322,50	0,00	0,00
EXPL	O	615610	Dienstvergoedingen	700,00	484,91	215,09	0,00	0,00
EXPL	O	615690	Indirecte personeelskosten	128,00	145,77	-17,77	0,00	0,00
EXPL	O	620100	Bezoldigingen vastbenoemd personeel	69.884,00	70.481,51	-597,51	0,00	0,00
EXPL	O	620200	Bezoldigingen contractueel personeel	147.761,00	148.313,92	-552,92	0,00	0,00
EXPL	O	621100	Werkgeversbijdragen vast benoemd personeel	30.576,00	29.390,00	1.186,00	0,00	0,00

EXPL	O	621200	Werkgeversbijdragen contractueel personeel	41.262,00	43.720,21	-2.458,21	0,00	0,00
EXPL	O	622200	2de pensioenpijler contractueel personeel	4.143,00	3.861,94	281,06	0,00	0,00
EXPL	O	622600	Hospitalisatieverzekering	223,00	222,92	0,08	0,00	0,00
EXPL	O	622610	Gemeenschappelijke sociale dienst	288,00	306,72	-18,72	0,00	0,00
EXPL	O	623000	Verzekering arbeidsongevallen	858,00	877,03	-19,03	0,00	0,00
EXPL	O	623100	Maaltijdcheques - werkgever en werknemer	7.149,00	6.937,70	211,30	0,00	0,00
EXPL	O	623200	Woon-werk en telewerkvergoeding (o.a. fietspremie)	385,00	404,32	-19,32	0,00	0,00
EXPL	O	623300	Arbeidsgeneeskundige dienst	700,00	609,26	90,74	0,00	0,00
EXPL	O	623400	Vakbondspremies	187,00	186,20	0,80	0,00	0,00
EXPL	O	740800	Sectoraal fonds	0,00	0,00	0,00	0,00	24.910,24
EXPL	O	740840	Subsidie VIA (VIA4 - VIA5 koopkracht - VIA6 EJT - IFIC)	0,00	0,00	0,00	6.713,00	8.244,33
EXPL	O	745000	Maaltijdcheques - aandeel werknemer	0,00	0,00	0,00	1.398,00	1.355,75
EXPL	O	745900	Andere terugvorderingen personeel	0,00	0,00	0,00	60,00	60,00
0119-02 Technische dienst								
INV	O	611310	Brandstof rollend materieel	1.000,00	838,50	161,50	0,00	0,00
INV	O	612100	Verzekering burgerlijke aansprakelijkheid	119,00	112,23	6,77	0,00	0,00
EXPL	O	612200	Verzekering rollend materieel	610,00	593,88	16,12	0,00	0,00
EXPL	O	613010	Onderh., herst. & vernieuwing install., mach., uitr., meubilair en kantooruitr.	1.875,00	1.874,98	0,02	0,00	0,00
EXPL	O	613210	Onderhoud en herstelling rollend materieel	1.000,00	225,28	774,72	0,00	0,00
EXPL	O	615100	Communicatiekosten telefoon, internet en TV	0,00	-3,16	3,16	0,00	0,00
EXPL	O	615610	Dienstvergoedingen	100,00	31,90	68,10	0,00	0,00
EXPL	O	615690	Indirecte personeelskosten	57,00	20,97	36,03	0,00	0,00
EXPL	O	620200	Bezoldigingen contractueel personeel	88.918,00	84.035,50	4.882,50	0,00	0,00
EXPL	O	621200	Werkgeversbijdragen contractueel personeel	23.434,00	23.787,51	-353,51	0,00	0,00
EXPL	O	622200	2de pensioenpijler contractueel personeel	2.493,00	2.345,89	147,11	0,00	0,00
EXPL	O	622600	Hospitalisatieverzekering	315,00	314,38	0,62	0,00	0,00
EXPL	O	622610	Gemeenschappelijke sociale dienst	104,00	114,30	-10,30	0,00	0,00
EXPL	O	623000	Verzekering arbeidsongevallen	1.228,00	1.141,16	86,84	0,00	0,00
EXPL	O	623100	Maaltijdcheques - werkgever en werknemer	2.979,00	2.433,76	545,24	0,00	0,00
EXPL	O	623200	Woon-werk en telewerkvergoeding (o.a. fietspremie)	2.900,00	2.853,88	46,12	0,00	0,00
EXPL	O	623300	Arbeidsgeneeskundige dienst	560,00	417,78	142,22	0,00	0,00
EXPL	O	623400	Vakbondspremies	94,00	93,10	0,90	0,00	0,00
EXPL	O	640900	Andere werkingsbelastingen en taksen	100,00	0,00	100,00	0,00	0,00

EXPL	O	740840	Subsidie VIA (VIA4 - VIA5 koopkracht - VIA6 EJT - IFIC)	0,00	0,00	0,00	3.059,00	3.756,91
EXPL	O	745000	Maaltijdcheques - aandeel werknemer	0,00	0,00	0,00	583,00	475,60
0119-04 Schoonmaak en catering								
EXPL	O	612100	Verzekering burgerlijke aansprakelijkheid	62,00	62,66	-0,66	0,00	0,00
EXPL	O	615610	Dienstvergoedingen	150,00	107,79	42,21	0,00	0,00
EXPL	O	615690	Indirecte personeelskosten	31,00	12,66	18,34	0,00	0,00
EXPL	O	620200	Bezoldigingen contractueel personeel	45.868,00	46.451,80	-583,80	0,00	0,00
EXPL	O	621200	Werkgeversbijdragen contractueel personeel	12.747,00	13.289,55	-542,55	0,00	0,00
EXPL	O	622200	2de pensioenpijler contractueel personeel	1.286,00	1.278,91	7,09	0,00	0,00
EXPL	O	622600	Hospitalisatieverzekering	67,00	66,13	0,87	0,00	0,00
EXPL	O	622610	Gemeenschappelijke sociale dienst	60,00	63,86	-3,86	0,00	0,00
EXPL	O	623000	Verzekering arbeidsongevallen	181,00	182,03	-1,03	0,00	0,00
EXPL	O	623100	Maaltijdcheques - werkgever en werknemer	1.655,00	1.476,58	178,42	0,00	0,00
EXPL	O	623200	Woon-werk en telewerkvergoeding (o.a. fietspremie)	100,00	71,89	28,11	0,00	0,00
EXPL	O	623300	Arbeidsgeneeskundige dienst	140,00	139,26	0,74	0,00	0,00
EXPL	O	623400	Vakbondspremies	47,00	46,55	0,45	0,00	0,00
EXPL	O	623910	Fietslease	0,00	374,93	-374,93	0,00	0,00
EXPL	O	740800	Sectoraal fonds	0,00	0,00	0,00	31.418,00	25.160,61
EXPL	O	740840	Subsidie VIA (VIA4 - VIA5 koopkracht - VIA6 EJT - IFIC)	0,00	0,00	0,00	1.700,00	2.087,17
EXPL	O	745000	Maaltijdcheques - aandeel werknemer	0,00	0,00	0,00	324,00	288,55
0190-00 Algemeen bestuur								
EXPL	O	615690	Indirecte personeelskosten	0,00	9.009,11	-9.009,11	0,00	0,00
EXPL	O	621200	Werkgeversbijdragen contractueel personeel	0,00	4.999,16	-4.999,16	0,00	0,00
EXPL	O	621900	Responsabiliseringsbijdrage vastbenoemd personeel	608.921,00	608.920,80	0,20	0,00	0,00
EXPL	O	622200	2de pensioenpijler contractueel personeel	0,00	56.423,98	-56.423,98	0,00	0,00
0900-00 Sociale bijstand								
EXPL	O	740501	Specifieke werkingssubsidies	0,00	0,00	0,00	0,00	-10.270,99
EXPL	O	649700	Andere specifieke werkingssubsidies	25.000,00	25.000,00	0,00	0,00	0,00
EXPL	O	740501	Specifieke werkingssubsidies	0,00	0,00	0,00	25.000,00	25.000,00
EXPL	O	221007	Gebouwen - Activa in aanbouw	555.400,00	555.325,16	74,84	0,00	0,00
EXPL	O	240100	Informaticamaterieel	41.600,00	41.572,05	27,95	0,00	0,00
EXPL	O	608000	Ontvangen kortingen, ristorno's en rabatten (-)	0,00	-28,24	28,24	0,00	0,00
EXPL	O	610000	Huur en huurlasten van terreinen en gebouwen	27.375,00	25.765,00	1.610,00	0,00	0,00

EXPL	O	610300	Onderhoud en herstel van terreinen en gebouwen	3.000,00	3.231,54	-231,54	0,00	0,00
EXPL	O	612100	Verzekering burgerlijke aansprakelijkheid	873,00	910,85	-37,85	0,00	0,00
EXPL	O	613000	Huur install., mach., uitr., meubilair en kantooruitr.	1.035,00	1.035,00	0,00	0,00	0,00
EXPL	O	613010	Onderh., herst. & vernieuwing install., mach., uitr., meubilair en kantooruitr.	3.500,00	4.177,59	-677,59	0,00	0,00
EXPL	O	613110	Huur & contracten software	21.700,00	20.082,25	1.617,75	0,00	0,00
EXPL	O	613120	Kleine aankopen informaticamaterieel	500,00	455,97	44,03	0,00	0,00
EXPL	O	613130	Consultancy & interventies ICT	750,00	738,18	11,82	0,00	0,00
EXPL	O	614200	Afvalverwerking	200,00	132,72	67,28	0,00	0,00
EXPL	O	615000	Kantoor materiaal	2.000,00	796,62	1.203,38	0,00	0,00
EXPL	O	615100	Communicatiekosten telefoon, internet en TV	4.500,00	4.306,59	193,41	0,00	0,00
EXPL	O	615310	Documentatie en abonnementen	2.500,00	1.671,18	828,82	0,00	0,00
INV	O	615610	Dienstvergoedingen	2.200,00	2.140,65	59,35	0,00	0,00
EXPL	O	615620	Opleidingskosten	5.000,00	2.635,00	2.365,00	0,00	0,00
EXPL	O	615690	Indirecte personeelskosten	321,00	394,82	-73,82	0,00	0,00
INV	O	615700	Onthaal, recepties en interne vergaderingen	3.600,00	3.829,63	-229,63	0,00	0,00
INV	O	615800	Vervoers-, verplaatsings- en verpakkingskosten leveranciers	100,00	54,01	45,99	0,00	0,00
INV	O	616000	Gerechts-, deurwaarders-, procedure en vervolgingskosten	500,00	0,00	500,00	0,00	0,00
INV	O	616100	Erelonen en vergoedingen studieopdrachten, consultancy en examencommissie	250,00	127,54	122,46	0,00	0,00
INV	O	616200	Vergoedingen vrijwilligers & verenigingswerk	1.000,00	976,32	23,68	0,00	0,00
INV	O	616900	Andere erelonen en vergoedingen	1.000,00	1.822,61	-822,61	0,00	0,00
INV	O	620100	Bezoldigingen vastbenoemd personeel	119.924,00	121.144,89	-1.220,89	0,00	0,00
INV	O	620200	Bezoldigingen contractueel personeel	494.503,00	495.651,06	-1.148,06	0,00	0,00
FIN	O	620300	Bezoldigingen jobstudenten	4.858,00	6.720,74	-1.862,74	0,00	0,00
EXPL	O	621100	Werkgeversbijdragen vast benoemd personeel	52.360,00	49.281,40	3.078,60	0,00	0,00
EXPL	O	621200	Werkgeversbijdragen contractueel personeel	133.270,00	143.925,81	-10.655,81	0,00	0,00
EXPL	O	621300	Werkgeversbijdragen jobstudenten	277,00	364,93	-87,93	0,00	0,00
EXPL	O	622200	2de pensioenpijler contractueel personeel	13.865,00	14.311,68	-446,68	0,00	0,00
EXPL	O	622600	Hospitalisatieverzekering	1.000,00	816,96	183,04	0,00	0,00
EXPL	O	622610	Gemeenschappelijke sociale dienst	775,00	857,86	-82,86	0,00	0,00
EXPL	O	623000	Verzekering arbeidsongevallen	2.444,00	2.510,53	-66,53	0,00	0,00
EXPL	O	623100	Maaltijdcheques - werkgever en werknemer	16.795,00	15.863,96	931,04	0,00	0,00
EXPL	O	623200	Woon-werk en telewerkvergoeding (o.a. fietspremie)	1.500,00	1.480,53	19,47	0,00	0,00

EXPL	O	623300	Arbeidsgeneeskundige dienst	2.520,00	2.019,33	500,67	0,00	0,00
EXPL	O	623400	Vakbondspremies	559,00	605,15	-46,15	0,00	0,00
EXPL	O	623910	Fietslease	0,00	634,44	-634,44	0,00	0,00
EXPL	O	648000	Leefloon	460.000,00	442.783,21	17.216,79	0,00	0,00
EXPL	O	648020	Leefloon - installatiepremie	15.000,00	14.998,49	1,51	0,00	0,00
EXPL	O	648200	Steun - energie	27.000,00	22.922,63	4.077,37	0,00	0,00
EXPL	O	648210	Verwarmingstoelage	10.000,00	6.220,77	3.779,23	0,00	0,00
EXPL	O	648300	Participatie en sociale activering (PSA)	6.335,00	5.285,03	1.049,97	0,00	0,00
EXPL	O	648400	Bijdrage in de huurkosten	5.000,00	2.421,16	2.578,84	0,00	0,00
EXPL	O	648410	Bijdrage in ziekte- en invaliditeitsverzekering	1.000,00	609,53	390,47	0,00	0,00
EXPL	O	648420	Bijdrage in (para)medische kosten	1.500,00	1.244,02	255,98	0,00	0,00
EXPL	O	648430	Bijdrage in farmaceutische kosten	2.500,00	2.144,37	355,63	0,00	0,00
EXPL	O	648440	Bijdrage in ziekenvervoer	100,00	175,06	-75,06	0,00	0,00
EXPL	O	648450	Bijdrage in hospitalisatiekosten	1.000,00	777,94	222,06	0,00	0,00
EXPL	O	648460	Thuiszorgpremie	39.000,00	37.820,00	1.180,00	0,00	0,00
EXPL	O	648470	Bijdrage in woonzorgcentra	20.000,00	7.250,30	12.749,70	0,00	0,00
EXPL	O	648480	Bijdrage in begrafeniskosten	5.000,00	2.079,20	2.920,80	0,00	0,00
EXPL	O	648490	Bijdrage in andere individuele hulpverlening	40.000,00	41.770,49	-1.770,49	0,00	0,00
EXPL	O	648491	Uitgaven subsidie voedselhulp - corona	1.000,00	38,64	961,36	0,00	0,00
EXPL	O	649000	Toegestane algemene werkingssubsidies	30.159,00	30.158,08	0,92	0,00	0,00
EXPL	O	649700	Andere specifieke werkingssubsidies	0,00	1.963,10	-1.963,10	0,00	0,00
EXPL	O	659000	Diverse financiële kosten	1.000,00	670,00	330,00	0,00	0,00
EXPL	O	703000	Verhuur patrimonium	0,00	0,00	0,00	20.215,00	22.257,28
EXPL	O	740500	Subsidie leefloon	0,00	0,00	0,00	312.800,00	323.065,21
EXPL	O	740501	Specifieke werkingssubsidies	0,00	0,00	0,00	517.118,00	517.116,81
EXPL	O	740520	Subsidie leefloon - installatiepremie	0,00	0,00	0,00	15.000,00	16.672,14
EXPL	O	740590	Subsidie leefloon - personeelskosten	0,00	0,00	0,00	19.500,00	20.938,27
EXPL	O	740610	Subsidie steun - energie	0,00	0,00	0,00	32.410,00	15.140,80
EXPL	O	740611	Subsidie steun - energie - personeel	0,00	0,00	0,00	60.702,00	61.468,30
EXPL	O	740620	Subsidie verwarmingstoelage	0,00	0,00	0,00	10.000,00	6.220,77
EXPL	O	740621	Subsidie verwarmingstoelage - werkingkosten	0,00	0,00	0,00	200,00	290,00
EXPL	O	740630	Subsidie PSA	0,00	0,00	0,00	6.435,00	6.435,00
EXPL	O	740650	Fonds bestrijding uithuiszetting (FBU)	0,00	0,00	0,00	2.000,00	976,00
EXPL	O	740800	Sectoraal fonds	0,00	0,00	0,00	169.660,00	144.460,85
EXPL	O	740840	Subsidie VIA (VIA4 - VIA5 koopkracht - VIA6 EJT - IFIC)	0,00	0,00	0,00	18.693,00	22.958,89
EXPL	O	740880	Personeelssubsidie algemeen	0,00	0,00	0,00	0,00	4.728,87
EXPL	O	745000	Maaltijdcheques - aandeel werknemer	0,00	0,00	0,00	3.283,00	3.100,14

EXPL	O	745900	Andere terugvorderingen personeel	0,00	0,00	0,00	431,00	430,97
EXPL	O	746000	Giften, schenkingen en legaten	0,00	0,00	0,00	1.000,00	1.000,00
EXPL	O	746400	Vergoeding oplaadterminal	0,00	0,00	0,00	4.800,00	4.094,68
EXPL	O	747000	Overige operationele opbrengsten	0,00	0,00	0,00	91,00	115,80
EXPL	O	748000	Recuperatie leefloon	0,00	0,00	0,00	100,00	0,00
EXPL	O	748200	Recuperatie steun	0,00	0,00	0,00	4.300,00	4.221,82
EXPL	O	748300	Bijdragen cliënten PSA	0,00	0,00	0,00	100,00	100,00
EXPL	O	748470	Recuperatie verblijfskosten in WZC	0,00	0,00	0,00	218,00	217,40
0901-00 Voorschotten								
EXPL	O	615000	Kantoor materiaal	300,00	215,00	85,00	0,00	0,00
EXPL	O	648100	Voorschotten	85.000,00	93.691,53	-8.691,53	0,00	0,00
EXPL	O	648110	Voorschotten huurwaarborg	5.000,00	3.525,00	1.475,00	0,00	0,00
EXPL	O	748100	Recuperatie voorschotten	0,00	0,00	0,00	85.000,00	93.691,53
EXPL	O	748110	Recuperatie voorschotten huurwaarborg	0,00	0,00	0,00	5.000,00	3.525,00
0902-00 Migranten								
EXPL	O	648050	Equivalent leefloon	369.000,00	377.472,17	-8.472,17	0,00	0,00
EXPL	O	648500	Vreemdelingen - (para)medische en farmaceutische kosten	4.000,00	10.147,12	-6.147,12	0,00	0,00
EXPL	O	648510	Vreemdelingen - niet gesubsidieerde steun	1.500,00	604,20	895,80	0,00	0,00
EXPL	O	740550	Subsidie vreemdelingen - financiële steun	0,00	0,00	0,00	430.000,00	450.640,02
EXPL	O	740640	Subsidie vreemdelingen - (para)medische & farmaceutische ko.	0,00	0,00	0,00	4.000,00	9.585,85
0903-00 LOI								
EXPL	O	221000	Gebouwen	50.142,00	50.141,70	0,30	0,00	0,00
EXPL	O	602000	Klein materiaal	100,00	-95,00	195,00	0,00	0,00
EXPL	O	602100	Onderhoudsproducten	700,00	293,36	406,64	0,00	0,00
EXPL	O	608000	Ontvangen kortingen, ristorno's en rabatten (-)	0,00	-2,41	2,41	0,00	0,00
EXPL	O	610000	Huur en huurlasten van terreinen en gebouwen	90.675,00	90.674,40	0,60	0,00	0,00
EXPL	O	610300	Onderhoud en herstel van terreinen en gebouwen	9.000,00	7.325,29	1.674,71	0,00	0,00
EXPL	O	611000	Elektriciteit	4.623,00	4.543,08	79,92	0,00	0,00
EXPL	O	611100	Gas	2.624,00	1.634,31	989,69	0,00	0,00
EXPL	O	611300	Water	3.741,00	3.740,59	0,41	0,00	0,00
EXPL	O	612000	Brandverzekering	1.700,00	1.650,42	49,58	0,00	0,00
EXPL	O	612100	Verzekering burgerlijke aansprakelijkheid	400,00	346,69	53,31	0,00	0,00
EXPL	O	613000	Huur install., mach., uitr., meubilair en kantooruitr.	444,00	443,40	0,60	0,00	0,00
EXPL	O	613010	Onderh., herst. & vernieuwing install., mach., uitr., meubilair en kantooruitr.	5.000,00	5.036,29	-36,29	0,00	0,00

EXPL	O	613110	Huur & contracten software	3.800,00	3.652,13	147,87	0,00	0,00
EXPL	O	613120	Kleine aankopen informaticamaterieel	0,00	0,00	0,00	0,00	0,00
EXPL	O	614200	Afvalverwerking	200,00	0,00	200,00	0,00	0,00
EXPL	O	614500	Onderwijs- en opvoedingskosten	3.500,00	3.819,65	-319,65	0,00	0,00
EXPL	O	614510	(Para)medische en farmaceutische kosten	3.500,00	3.854,17	-354,17	0,00	0,00
EXPL	O	614800	Kosten animatie en activiteiten	100,00	0,00	100,00	0,00	0,00
EXPL	O	615000	Kantoor materiaal	300,00	224,44	75,56	0,00	0,00
EXPL	O	615100	Communicatiekosten telefoon, internet en TV	7.080,00	7.063,31	16,69	0,00	0,00
EXPL	O	615610	Dienstvergoedingen	100,00	10,05	89,95	0,00	0,00
EXPL	O	615620	Opleidingskosten	500,00	0,00	500,00	0,00	0,00
INV	O	615690	Indirecte personeelskosten	22,00	8,87	13,13	0,00	0,00
INV	O	615800	Vervoers-, verplaatsings- en verpakkingskosten leveranciers	300,00	236,62	63,38	0,00	0,00
INV	O	616200	Vergoedingen vrijwilligers & verenigingswerk	100,00	0,00	100,00	0,00	0,00
INV	O	616900	Andere erelonen en vergoedingen	4.100,00	1.987,98	2.112,02	0,00	0,00
INV	O	616910	Zakgelden	32.000,00	29.053,49	2.946,51	0,00	0,00
INV	O	620200	Bezoldigingen contractueel personeel	37.656,00	40.343,44	-2.687,44	0,00	0,00
EXPL	O	621200	Werkgeversbijdragen contractueel personeel	10.233,00	11.842,71	-1.609,71	0,00	0,00
EXPL	O	622200	2de pensioenpijler contractueel personeel	1.056,00	1.139,83	-83,83	0,00	0,00
EXPL	O	622600	Hospitalisatieverzekering	120,00	116,63	3,37	0,00	0,00
EXPL	O	622610	Gemeenschappelijke sociale dienst	49,00	56,92	-7,92	0,00	0,00
EXPL	O	623000	Verzekering arbeidsongevallen	149,00	147,26	1,74	0,00	0,00
EXPL	O	623100	Maaltijdcheques - werkgever en werknemer	1.076,00	1.031,38	44,62	0,00	0,00
EXPL	O	623200	Woon-werk en telewerkvergoeding (o.a. fietspremie)	150,00	128,20	21,80	0,00	0,00
EXPL	O	623300	Arbeidsgeneeskundige dienst	280,00	278,52	1,48	0,00	0,00
EXPL	O	623400	Vakbondspremies	47,00	46,55	0,45	0,00	0,00
EXPL	O	703000	Verhuur patrimonium	0,00	0,00	0,00	79.252,00	84.072,08
EXPL	O	740501	Specifieke werkingssubsidies	0,00	0,00	0,00	43.695,00	53.390,00
EXPL	O	740700	Subsidie LOI	0,00	0,00	0,00	148.000,00	143.904,80
EXPL	O	740800	Sectoraal fonds	0,00	0,00	0,00	0,00	5.766,11
EXPL	O	740840	Subsidie VIA (VIA4 - VIA5 koopkracht - VIA6 EJT - IFIC)	0,00	0,00	0,00	1.105,00	1.356,66
EXPL	O	740880	Personeelssubsidie algemeen	0,00	0,00	0,00	0,00	674,48
EXPL	O	745000	Maaltijdcheques - aandeel werknemer	0,00	0,00	0,00	211,00	201,57
EXPL	O	745300	Tussenkomsten in schade door verzekeringen	0,00	0,00	0,00	0,00	511,25
EXPL	O	747000	Overige operationele opbrengsten	0,00	0,00	0,00	148,00	327,98

0904-00 Activering van tewerkstelling

EXPL	O	620200	Bezoldigingen contractueel personeel	44.768,00	42.042,81	2.725,19	0,00	0,00
EXPL	O	621200	Werkgeversbijdragen contractueel personeel	12.408,00	12.082,63	325,37	0,00	0,00
EXPL	O	622200	2de pensioenpijler contractueel personeel	1.255,00	1.162,82	92,18	0,00	0,00
EXPL	O	622600	Hospitalisatieverzekering	67,00	66,13	0,87	0,00	0,00
EXPL	O	622610	Gemeenschappelijke sociale dienst	59,00	58,11	0,89	0,00	0,00
EXPL	O	623000	Verzekering arbeidsongevallen	177,00	182,54	-5,54	0,00	0,00
EXPL	O	623100	Maaltijdcheques - werkgever en werknemer	1.324,00	1.250,27	73,73	0,00	0,00
EXPL	O	623200	Woon-werk en telewerkvergoeding (o.a. fietspremie)	230,00	229,80	0,20	0,00	0,00
EXPL	O	623300	Arbeidsgeneeskundige dienst	280,00	139,26	140,74	0,00	0,00
EXPL	O	623400	Vakbondspremies	47,00	46,55	0,45	0,00	0,00
EXPL	O	623910	Fietslease	0,00	121,78	-121,78	0,00	0,00
EXPL	O	740850	Subsidie TWE	0,00	0,00	0,00	25.400,00	31.500,00
EXPL	O	745000	Maaltijdcheques - aandeel werknemer	0,00	0,00	0,00	259,00	244,27
EXPL	O	620400	Bezoldigingen TWE	244.772,00	236.575,25	8.196,75	0,00	0,00
EXPL	O	621400	Werkgeversbijdragen TWE	67.977,00	70.070,57	-2.093,57	0,00	0,00
EXPL	O	622610	Gemeenschappelijke sociale dienst	326,00	353,21	-27,21	0,00	0,00
EXPL	O	623000	Verzekering arbeidsongevallen	3.379,00	2.597,89	781,11	0,00	0,00
EXPL	O	623200	Woon-werk en telewerkvergoeding (o.a. fietspremie)	0,00	0,00	0,00	0,00	0,00
EXPL	O	623300	Arbeidsgeneeskundige dienst	2.240,00	1.645,22	594,78	0,00	0,00
EXPL	O	623400	Vakbondspremies	373,00	372,40	0,60	0,00	0,00
EXPL	O	740850	Subsidie TWE	0,00	0,00	0,00	18.720,00	22.620,00
EXPL	O	612100	Verzekering burgerlijke aansprakelijkheid	387,00	372,36	14,64	0,00	0,00
EXPL	O	615300	Lidgeden	10,00	7,50	2,50	0,00	0,00
EXPL	O	615600	Arbeidskledij	500,00	157,60	342,40	0,00	0,00
EXPL	O	615610	Dienstvergoedingen	100,00	0,00	100,00	0,00	0,00
EXPL	O	615620	Opleidingskosten	0,00	700,00	-700,00	0,00	0,00
EXPL	O	615690	Indirecte personeelskosten	26,00	10,74	15,26	0,00	0,00
EXPL	O	615700	Onthaal, recepties en interne vergaderingen	250,00	0,00	250,00	0,00	0,00
EXPL	O	616900	Andere erelonen en vergoedingen	8.940,00	6.705,00	2.235,00	0,00	0,00
EXPL	O	648010	Leefloon - art. 60§7	71.466,00	43.299,19	28.166,81	0,00	0,00
EXPL	O	648011	Leefloon - art. 60§7 - SEI	13.744,00	13.457,99	286,01	0,00	0,00
EXPL	O	648060	Equivalent leefloon - art.60§7	78.647,00	87.948,74	-9.301,74	0,00	0,00
EXPL	O	740510	Subsidie leefloon - art.60§7	0,00	0,00	0,00	96.608,00	56.572,00
EXPL	O	740560	Subsidie vreemdelingen - art.60§7	0,00	0,00	0,00	78.647,00	87.948,74
EXPL	O	740800	Sectoraal fonds	0,00	0,00	0,00	0,00	9.453,11

EXPL	O	740840	Subsidie VIA (VIA4 - VIA5 koopkracht - VIA6 EJT - IFIC)	0,00	0,00	0,00	1.360,00	1.669,74
EXPL	O	745100	Fedris en recuperatie arbeidsongevallen	0,00	0,00	0,00	470,00	469,51
EXPL	O	745200	Verdeling leefloon - TWE	0,00	0,00	0,00	163.857,00	144.705,92
EXPL	O	747000	Overige operationele opbrengsten	0,00	0,00	0,00	10.500,00	13.311,54
0909-01 Sociale winkel								
EXPL	O	602300	Roerende goederen bestemd voor verkoop	6.000,00	4.667,72	1.332,28	0,00	0,00
EXPL	O	608000	Ontvangen kortingen, ristorno's en rabatten (-)	0,00	-4,75	4,75	0,00	0,00
EXPL	O	610000	Huur en huurlasten van terreinen en gebouwen	10.000,00	10.000,00	0,00	0,00	0,00
EXPL	O	612000	Brandverzekering	169,00	126,07	42,93	0,00	0,00
EXPL	O	613010	Onderh., herst. & vernieuwing install., mach., uitr., meubilair en kantooruitr.	1.000,00	589,17	410,83	0,00	0,00
INV	O	613110	Huur & contracten software	1.186,00	1.185,80	0,20	0,00	0,00
EXPL	O	613130	Consultancy & interventies ICT	315,00	314,60	0,40	0,00	0,00
EXPL	O	615000	Kantoormateriaal	100,00	32,63	67,37	0,00	0,00
EXPL	O	615100	Communicatiekosten telefoon, internet en TV	600,00	403,67	196,33	0,00	0,00
EXPL	O	615300	Lidgeden	75,00	75,00	0,00	0,00	0,00
EXPL	O	615620	Opleidingskosten	0,00	629,20	-629,20	0,00	0,00
EXPL	O	615700	Onthaal, recepties en interne vergaderingen	0,00	37,63	-37,63	0,00	0,00
EXPL	O	615800	Vervoers-, verplaatsings- en verpakkingskosten leveranciers	100,00	30,01	69,99	0,00	0,00
EXPL	O	616200	Vergoedingen vrijwilligers & verenigingswerk	11.500,00	11.288,70	211,30	0,00	0,00
EXPL	O	616900	Andere erelonen en vergoedingen	455,00	226,88	228,12	0,00	0,00
EXPL	O	649700	Andere specifieke werkingssubsidies	9.600,00	7.711,31	1.888,69	0,00	0,00
EXPL	O	700000	Opbrengsten prestaties	0,00	0,00	0,00	4.500,00	4.833,63
0941-00 Zonnewende								
EXPL	O	221007	Gebouwen - Activa in aanbouw	14.400,00	14.361,25	38,75	0,00	0,00
EXPL	O	230000	Installaties, machines en uitrusting	3.171,00	3.170,32	0,68	0,00	0,00
EXPL	O	240000	Meubilair en kantooruitrusting	29,00	0,00	29,00	0,00	0,00
INV	O	240200	Rollend materieel	51.850,00	51.850,00	0,00	700,00	2.200,00
INV	O	600000	Voeding en dranken	95.000,00	93.560,60	1.439,40	0,00	0,00
FIN	O	602000	Klein materiaal	1.000,00	563,49	436,51	0,00	0,00
FIN	O	602100	Onderhoudsproducten	7.500,00	7.705,78	-205,78	0,00	0,00
EXPL	O	608000	Ontvangen kortingen, ristorno's en rabatten (-)	0,00	-139,18	139,18	0,00	0,00
EXPL	O	610000	Huur en huurlasten van terreinen en gebouwen	11.409,00	11.411,40	-2,40	0,00	0,00
EXPL	O	610300	Onderhoud en herstel van terreinen en gebouwen	20.000,00	18.149,32	1.850,68	0,00	0,00

EXPL	O	611000	Elektriciteit	11.096,00	7.118,35	3.977,65	0,00	0,00
EXPL	O	611100	Gas	35.138,00	22.379,21	12.758,79	0,00	0,00
EXPL	O	611300	Water	12.000,00	4.244,39	7.755,61	0,00	0,00
EXPL	O	611310	Brandstof rollend materieel	11.000,00	9.925,91	1.074,09	0,00	0,00
EXPL	O	612000	Brandverzekering	2.600,00	2.419,15	180,85	0,00	0,00
EXPL	O	612100	Verzekering burgerlijke aansprakelijkheid	2.820,00	2.921,42	-101,42	0,00	0,00
EXPL	O	612200	Verzekering rollend materieel	3.084,00	3.094,06	-10,06	0,00	0,00
EXPL	O	612900	Andere verzekeringen	900,00	636,20	263,80	0,00	0,00
EXPL	O	613000	Huur install., mach., uitr., meubilair en kantooruitr.	2.156,00	2.155,32	0,68	0,00	0,00
EXPL	O	613010	Onderh., herst. & vernieuwing install., mach., uitr., meubilair en kantooruitr.	9.000,00	10.158,04	-1.158,04	0,00	0,00
EXPL	O	613100	Huur & contracten hardware	0,00	0,00	0,00	0,00	0,00
EXPL	O	613110	Huur & contracten software	6.000,00	5.590,26	409,74	0,00	0,00
EXPL	O	613120	Kleine aankopen informaticamaterieel	500,00	55,90	444,10	0,00	0,00
EXPL	O	613210	Onderhoud en herstelling rollend materieel	3.500,00	2.820,28	679,72	0,00	0,00
EXPL	O	614200	Afvalverwerking	3.100,00	1.551,22	1.548,78	0,00	0,00
EXPL	O	614500	Onderwijs- en opvoedingskosten	125.000,00	124.857,43	142,57	0,00	0,00
EXPL	O	614510	(Para)medische en farmaceutische kosten	37.000,00	35.397,51	1.602,49	0,00	0,00
EXPL	O	614520	Reisbudgetten	16.450,00	8.971,69	7.478,31	0,00	0,00
EXPL	O	614590	Verblijfsubsidies	1.000,00	0,00	1.000,00	0,00	0,00
EXPL	O	614800	Kosten animatie en activiteiten	17.000,00	7.364,70	9.635,30	0,00	0,00
EXPL	O	615000	Kantoormateriaal	2.000,00	1.904,18	95,82	0,00	0,00
EXPL	O	615100	Communicatiekosten telefoon, internet en TV	5.200,00	5.064,19	135,81	0,00	0,00
EXPL	O	615300	Lidgelden	1.925,00	1.924,90	0,10	0,00	0,00
EXPL	O	615310	Documentatie en abonnementen	2.402,00	2.312,65	89,35	0,00	0,00
EXPL	O	615400	Drukwerk en publiciteit	500,00	88,25	411,75	0,00	0,00
EXPL	O	615600	Arbeidskledij	500,00	384,24	115,76	0,00	0,00
EXPL	O	615610	Dienstvergoedingen	2.000,00	2.404,27	-404,27	0,00	0,00
EXPL	O	615620	Opleidingskosten	10.000,00	7.530,20	2.469,80	0,00	0,00
EXPL	O	615690	Indirecte personeelskosten	1.183,00	442,19	740,81	0,00	0,00
EXPL	O	615700	Onthaal, recepties en interne vergaderingen	1.600,00	1.476,22	123,78	0,00	0,00
EXPL	O	615800	Vervoers-, verplaatsings- en verpakkingskosten leveranciers	550,00	781,84	-231,84	0,00	0,00
EXPL	O	616100	Erelonen en vergoedingen studieopdrachten, consultancy en examencommissie	500,00	169,05	330,95	0,00	0,00
EXPL	O	616200	Vergoedingen vrijwilligers & verenigingswerk	600,00	314,74	285,26	0,00	0,00
EXPL	O	616900	Andere erelonen en vergoedingen	0,00	1.341,90	-1.341,90	0,00	0,00

EXPL	O	616910	Zakgelden	22.000,00	21.912,53	87,47	0,00	0,00
EXPL	O	620100	Bezoldigingen vastbenoemd personeel	228.141,00	236.689,55	-8.548,55	0,00	0,00
EXPL	O	620200	Bezoldigingen contractueel personeel	1.800.728,00	1.817.521,98	-16.793,98	0,00	0,00
EXPL	O	620300	Bezoldigingen jobstudenten	21.169,00	21.580,06	-411,06	0,00	0,00
EXPL	O	621100	Werkgeversbijdragen vast benoemd personeel	100.750,00	88.833,60	11.916,40	0,00	0,00
EXPL	O	621200	Werkgeversbijdragen contractueel personeel	494.680,00	528.325,31	-33.645,31	0,00	0,00
EXPL	O	621300	Werkgeversbijdragen jobstudenten	1.224,00	1.171,57	52,43	0,00	0,00
EXPL	O	622200	2de pensioenpijler contractueel personeel	67.319,00	61.829,44	5.489,56	0,00	0,00
EXPL	O	622600	Hospitalisatieverzekering	3.000,00	2.421,84	578,16	0,00	0,00
EXPL	O	622610	Gemeenschappelijke sociale dienst	2.442,00	2.864,44	-422,44	0,00	0,00
EXPL	O	623000	Verzekering arbeidsongevallen	9.867,00	10.112,56	-245,56	0,00	0,00
EXPL	O	623100	Maaltijdcheques - werkgever en werknemer	56.857,00	51.108,96	5.748,04	0,00	0,00
EXPL	O	623200	Woon-werk en telewerkvergoeding (o.a. fietspremie)	6.300,00	5.593,12	706,88	0,00	0,00
EXPL	O	623300	Arbeidsgeneeskundige dienst	7.520,00	6.255,27	1.264,73	0,00	0,00
EXPL	O	623400	Vakbondspremies	1.676,00	1.722,35	-46,35	0,00	0,00
EXPL	O	623910	Fietslease	0,00	4.709,03	-4.709,03	0,00	0,00
EXPL	O	640900	Andere werkingsbelastingen en taksen	927,00	1.787,57	-860,57	0,00	0,00
EXPL	O	700900	Opbrengsten andere verkopen	0,00	0,00	0,00	0,00	0,00
EXPL	O	703000	Verhuur patrimonium	0,00	0,00	0,00	12.525,00	12.525,00
EXPL	O	740501	Specifieke werkingssubsidies	0,00	0,00	0,00	22.128,00	22.128,00
EXPL	O	740830	Subsidie personeel bijzondere jeugdzorg	0,00	0,00	0,00	3.249.778,00	3.244.244,49
EXPL	O	740831	Subsidie werking en verblijf bijzondere jeugdzorg	0,00	0,00	0,00	363.967,00	363.968,45
EXPL	O	740832	Subsidie bijzondere kosten bijzondere jeugdzorg	0,00	0,00	0,00	23.000,00	27.266,21
EXPL	O	740840	Subsidie VIA (VIA4 - VIA5 koopkracht - VIA6 EJT - IFIC)	0,00	0,00	0,00	94.560,00	108.556,67
EXPL	O	740880	Personeelssubsidie algemeen	0,00	0,00	0,00	6.500,00	21.565,11
EXPL	O	740900	Andere specifieke werkingssubsidies	0,00	0,00	0,00	0,00	-2,51
EXPL	O	745000	Maaltijdcheques - aandeel werknemer	0,00	0,00	0,00	11.112,00	9.987,60
EXPL	O	745100	Fedris en recuperatie arbeidsongevallen	0,00	0,00	0,00	7.801,00	25.035,46
EXPL	O	746000	Giften, schenkingen en legaten	0,00	0,00	0,00	100,00	0,00
EXPL	O	746200	Recuperatie (para)medische kosten	0,00	0,00	0,00	12.000,00	15.858,80
EXPL	O	747000	Overige operationele opbrengsten	0,00	0,00	0,00	100,00	234,57
0943-01 Lokale diensteneconomie								
EXPL	O	611310	Brandstof rollend materieel	2.500,00	2.648,93	-148,93	0,00	0,00
EXPL	O	612100	Verzekering burgerlijke aansprakelijkheid	0,00	1,40	-1,40	0,00	0,00

INV	O	612200	Verzekering rollend materieel	1.301,00	1.300,73	0,27	0,00	0,00
EXPL	O	613210	Onderhoud en herstelling rollend materieel	2.000,00	2.102,46	-102,46	0,00	0,00
EXPL	O	615100	Communicatiekosten telefoon, internet en TV	100,00	91,47	8,53	0,00	0,00
EXPL	O	615300	Lidgelden	0,00	0,00	0,00	0,00	0,00
EXPL	O	615610	Dienstvergoedingen	100,00	0,00	100,00	0,00	0,00
EXPL	O	615690	Indirecte personeelskosten	100,00	25,00	75,00	0,00	0,00
EXPL	O	620200	Bezoldigingen contractueel personeel	0,00	967,60	-967,60	0,00	0,00
EXPL	O	621200	Werkgeversbijdragen contractueel personeel	0,00	302,80	-302,80	0,00	0,00
EXPL	O	622200	2de pensioenpijler contractueel personeel	0,00	38,76	-38,76	0,00	0,00
EXPL	O	622600	Hospitalisatieverzekering	67,00	66,13	0,87	0,00	0,00
EXPL	O	622610	Gemeenschappelijke sociale dienst	0,00	1,45	-1,45	0,00	0,00
EXPL	O	623000	Verzekering arbeidsongevallen	0,00	14,22	-14,22	0,00	0,00
EXPL	O	623300	Arbeidsgeneeskundige dienst	0,00	139,26	-139,26	0,00	0,00
EXPL	O	700000	Opbrengsten prestaties	0,00	0,00	0,00	6.500,00	6.968,20
EXPL	O	745300	Tussenkomen in schade door verzekeringen	0,00	0,00	0,00	0,00	156,10
0951-00 De Zonnebloem								
INV	O	221000	Gebouwen	36.260,00	36.195,83	64,17	0,00	0,00
INV	O	230000	Installaties, machines en uitrusting	5.910,00	5.851,15	58,85	0,00	0,00
INV	O	240000	Meubilair en kantooruitrusting	2.491,00	2.435,33	55,67	0,00	0,00
EXPL	O	600000	Voeding en dranken	152.000,00	144.039,78	7.960,22	0,00	0,00
EXPL	O	602100	Onderhoudsproducten	5.500,00	5.255,87	244,13	0,00	0,00
EXPL	O	602200	Horecamateriaal	9.000,00	9.681,96	-681,96	0,00	0,00
EXPL	O	608000	Ontvangen kortingen, ristorno's en rabatten (-)	0,00	-16,16	16,16	0,00	0,00
EXPL	O	610300	Onderhoud en herstel van terreinen en gebouwen	20.000,00	16.822,83	3.177,17	0,00	0,00
EXPL	O	611000	Elektriciteit	30.154,00	28.954,61	1.199,39	0,00	0,00
EXPL	O	611100	Gas	12.387,00	11.060,04	1.326,96	0,00	0,00
EXPL	O	611300	Water	5.300,00	3.926,94	1.373,06	0,00	0,00
EXPL	O	612000	Brandverzekering	2.300,00	2.299,19	0,81	0,00	0,00
EXPL	O	612100	Verzekering burgerlijke aansprakelijkheid	346,00	345,68	0,32	0,00	0,00
EXPL	O	612900	Andere verzekeringen	440,00	440,00	0,00	0,00	0,00
EXPL	O	613000	Huur install., mach., uitr., meubilair en kantoorutr.	1.136,00	1.135,92	0,08	0,00	0,00
EXPL	O	613010	Onderh., herst. & vernieuwing install., mach., uitr., meubilair en kantoorutr.	6.000,00	4.114,32	1.885,68	0,00	0,00
EXPL	O	613110	Huur & contracten software	1.420,00	1.446,32	-26,32	0,00	0,00
EXPL	O	613120	Kleine aankopen informaticamaterieel	500,00	0,00	500,00	0,00	0,00
EXPL	O	614200	Afvalverwerking	5.000,00	3.528,15	1.471,85	0,00	0,00
EXPL	O	614800	Kosten animatie en activiteiten	6.000,00	4.534,53	1.465,47	0,00	0,00

EXPL	O	615000	Kantoor materiaal	800,00	925,97	-125,97	0,00	0,00
EXPL	O	615100	Communicatiekosten telefoon, internet en TV	200,00	256,99	-56,99	0,00	0,00
EXPL	O	615300	Lidgelden	50,00	0,00	50,00	0,00	0,00
EXPL	O	615310	Documentatie en abonnementen	551,00	550,88	0,12	0,00	0,00
EXPL	O	615400	Drukwerk en publiciteit	0,00	75,00	-75,00	0,00	0,00
EXPL	O	615600	Arbeidskledij	750,00	740,14	9,86	0,00	0,00
EXPL	O	615610	Dienstvergoedingen	100,00	106,98	-6,98	0,00	0,00
EXPL	O	615620	Opleidingskosten	930,00	930,00	0,00	0,00	0,00
EXPL	O	615690	Indirecte personeelskosten	198,00	100,86	97,14	0,00	0,00
EXPL	O	615700	Onthaal, recepties en interne vergaderingen	0,00	0,00	0,00	0,00	0,00
EXPL	O	615800	Vervoers-, verplaatsings- en verpakkingskosten leveranciers	700,00	352,29	347,71	0,00	0,00
EXPL	O	616100	Erelonen en vergoedingen studieopdrachten, consultancy en examencommissie	250,00	0,00	250,00	0,00	0,00
EXPL	O	616200	Vergoedingen vrijwilligers & verenigingswerk	8.500,00	7.838,95	661,05	0,00	0,00
EXPL	O	616400	Administratieve en beheersvergoedingen	23.000,00	19.891,12	3.108,88	0,00	0,00
EXPL	O	616900	Andere erelonen en vergoedingen	2.000,00	1.715,59	284,41	0,00	0,00
EXPL	O	620100	Bezoldigingen vastbenoemd personeel	10.675,00	10.112,07	562,93	0,00	0,00
EXPL	O	620200	Bezoldigingen contractueel personeel	241.643,00	245.196,31	-3.553,31	0,00	0,00
EXPL	O	620300	Bezoldigingen jobstudenten	4.677,00	12.297,57	-7.620,57	0,00	0,00
EXPL	O	621100	Werkgeversbijdragen vast benoemd personeel	1.920,00	2.254,53	-334,53	0,00	0,00
EXPL	O	621200	Werkgeversbijdragen contractueel personeel	68.248,00	75.649,04	-7.401,04	0,00	0,00
EXPL	O	621300	Werkgeversbijdragen jobstudenten	271,00	667,44	-396,44	0,00	0,00
EXPL	O	622200	2de pensioenpijler contractueel personeel	9.034,00	8.453,69	580,31	0,00	0,00
EXPL	O	622600	Hospitalisatieverzekering	436,00	435,22	0,78	0,00	0,00
EXPL	O	622610	Gemeenschappelijke sociale dienst	336,00	373,39	-37,39	0,00	0,00
EXPL	O	623000	Verzekering arbeidsongevallen	3.447,00	2.335,49	1.111,51	0,00	0,00
EXPL	O	623100	Maaltijdcheques - werkgever en werknemer	10.185,00	9.538,39	646,61	0,00	0,00
EXPL	O	623200	Woon-werk en telewerkvergoeding (o.a. fietspremie)	500,00	430,44	69,56	0,00	0,00
EXPL	O	623300	Arbeidsgeneeskundige dienst	1.960,00	1.299,90	660,10	0,00	0,00
EXPL	O	623400	Vakbondspremies	419,00	418,95	0,05	0,00	0,00
EXPL	O	623910	Fietslease	0,00	651,60	-651,60	0,00	0,00
EXPL	O	640900	Andere werkingsbelastingen en taksen	203,00	202,22	0,78	0,00	0,00
EXPL	O	659000	Diverse financiële kosten	100,00	93,67	6,33	0,00	0,00
EXPL	O	700010	Opbrengsten maaltijden	0,00	0,00	0,00	140.000,00	143.227,23
EXPL	O	700020	Opbrengsten cafetaria	0,00	0,00	0,00	55.000,00	61.914,80
EXPL	O	700050	Opbrengsten groene stroom	0,00	0,00	0,00	4.070,00	4.290,00

EXPL	O	700900	Opbrengsten andere verkopen	0,00	0,00	0,00	6.500,00	7.537,97
EXPL	O	703000	Verhuur patrimonium	0,00	0,00	0,00	25.000,00	34.092,05
EXPL	O	740501	Specifieke werkingssubsidies	0,00	0,00	0,00	2.500,00	2.500,00
EXPL	O	740720	Subsidie dienstencentrum	0,00	0,00	0,00	42.792,00	42.792,00
EXPL	O	740800	Sectoraal fonds	0,00	0,00	0,00	70.691,00	80.443,53
EXPL	O	740840	Subsidie VIA (VIA4 - VIA5 koopkracht - VIA6 EJT - IFIC)	0,00	0,00	0,00	15.638,00	18.030,90
EXPL	O	740880	Personeelssubsidie algemeen	0,00	0,00	0,00	0,00	2.897,80
EXPL	O	745000	Maaltijdcheques - aandeel werknemer	0,00	0,00	0,00	1.991,00	1.864,03
EXPL	O	747000	Overige operationele opbrengsten	0,00	0,00	0,00	100,00	0,00
0952-00 Lime								
EXPL	O	601000	Medisch en verzorgingsmateriaal	100,00	0,00	100,00	0,00	0,00
EXPL	O	602100	Onderhoudsproducten	550,00	430,02	119,98	0,00	0,00
EXPL	O	608000	Ontvangen kortingen, ristorno's en rabatten (-)	0,00	-3,07	3,07	0,00	0,00
EXPL	O	610000	Huur en huurlasten van terreinen en gebouwen	66.000,00	66.193,01	-193,01	0,00	0,00
EXPL	O	610300	Onderhoud en herstel van terreinen en gebouwen	21.000,00	19.655,20	1.344,80	0,00	0,00
EXPL	O	611000	Elektriciteit	5.444,00	5.392,81	51,19	0,00	0,00
EXPL	O	611100	Gas	300,00	152,94	147,06	0,00	0,00
EXPL	O	611300	Water	605,00	604,11	0,89	0,00	0,00
EXPL	O	612000	Brandverzekering	1.515,00	1.514,93	0,07	0,00	0,00
EXPL	O	612100	Verzekering burgerlijke aansprakelijkheid	41,00	52,85	-11,85	0,00	0,00
EXPL	O	613010	Onderh., herst. & vernieuwing install., mach., uitr., meubilair en kantooruitr.	1.500,00	1.573,97	-73,97	0,00	0,00
EXPL	O	613110	Huur & contracten software	2.000,00	0,00	2.000,00	0,00	0,00
EXPL	O	613120	Kleine aankopen informaticamaterieel	100,00	0,00	100,00	0,00	0,00
EXPL	O	613130	Consultancy & interventies ICT	250,00	176,09	73,91	0,00	0,00
EXPL	O	614200	Afvalverwerking	200,00	15,00	185,00	0,00	0,00
EXPL	O	615000	Kantoomateriaal	100,00	38,23	61,77	0,00	0,00
EXPL	O	615100	Communicatiekosten telefoon, internet en TV	600,00	533,45	66,55	0,00	0,00
EXPL	O	615400	Drukwerk en publiciteit	350,00	0,00	350,00	0,00	0,00
EXPL	O	615610	Dienstvergoedingen	100,00	0,00	100,00	0,00	0,00
EXPL	O	615620	Opleidingskosten	600,00	524,30	75,70	0,00	0,00
EXPL	O	615690	Indirecte personeelskosten	24,00	10,01	13,99	0,00	0,00
EXPL	O	615700	Onthaal, recepties en interne vergaderingen	100,00	159,22	-59,22	0,00	0,00
EXPL	O	615800	Vervoers-, verplaatsings- en verpakkingskosten leveranciers	400,00	367,09	32,91	0,00	0,00
EXPL	O	616900	Andere erelonen en vergoedingen	8.000,00	8.729,36	-729,36	0,00	0,00
EXPL	O	620200	Bezoldigingen contractueel personeel	30.653,00	28.808,78	1.844,22	0,00	0,00

EXPL	O	621200	Werkgeversbijdragen contractueel personeel	8.651,00	8.788,54	-137,54	0,00	0,00
EXPL	O	622200	2de pensioenpijler contractueel personeel	1.146,00	925,57	220,43	0,00	0,00
EXPL	O	622600	Hospitalisatieverzekering	63,00	62,99	0,01	0,00	0,00
EXPL	O	622610	Gemeenschappelijke sociale dienst	41,00	42,15	-1,15	0,00	0,00
EXPL	O	623000	Verzekering arbeidsongevallen	423,00	319,66	103,34	0,00	0,00
EXPL	O	623100	Maaltijdcheques - werkgever en werknemer	1.175,00	1.157,54	17,46	0,00	0,00
EXPL	O	623200	Woon-werk en telewerkvergoeding (o.a. fietspremie)	200,00	170,41	29,59	0,00	0,00
EXPL	O	623300	Arbeidsgeneeskundige dienst	280,00	139,26	140,74	0,00	0,00
EXPL	O	623400	Vakbondspremies	70,00	69,83	0,17	0,00	0,00
EXPL	O	700000	Opbrengsten prestaties	0,00	0,00	0,00	187.000,00	172.692,96
EXPL	O	740840	Subsidie VIA (VIA4 - VIA5 koopkracht - VIA6 EJT - IFIC)	0,00	0,00	0,00	1.207,00	1.481,89
EXPL	O	745000	Maaltijdcheques - aandeel werknemer	0,00	0,00	0,00	230,00	226,17
0953-00 Ter Linden								
INV	O	229100	Gebouwen - bedrijfsmatige materiële vaste activa	300,00	287,38	12,62	0,00	0,00
INV	O	150000	Investeringsubsidies met vordering op korte termijn	0,00	0,00	0,00	3.000,00	3.000,00
INV	O	229100	Gebouwen - bedrijfsmatige materiële vaste activa	24.700,00	24.659,34	40,66	0,00	0,00
INV	O	235000	Installaties, machines en uitrusting - bedrijfsmatige materiële vaste activa	112.100,00	112.084,51	15,49	0,00	0,00
INV	O	245000	Meubilair en kantooruitrusting - bedrijfsmatige MVA	32.600,00	32.565,26	34,74	0,00	0,00
INV	O	245100	Informatiematerieel - bedrijfsmatige MVA	0,00	0,00	0,00	0,00	0,00
FIN	O	245100	Informatiematerieel - bedrijfsmatige MVA	4.000,00	14.040,62	-10.040,62	0,00	0,00
EXPL	O	495200	Vorderingen wegens prefinanciering investeringssubsidies <1j	0,00	0,00	0,00	278.538,00	278.538,36
EXPL	O	600000	Voeding en dranken	535.000,00	533.366,55	1.633,45	0,00	0,00
EXPL	O	600100	Voeding, dranken en materiaal cafetaria	38.700,00	40.299,37	-1.599,37	0,00	0,00
EXPL	O	601000	Medisch en verzorgingsmateriaal	50.000,00	44.423,22	5.576,78	0,00	0,00
EXPL	O	601100	Incontinentiemateriaal	40.000,00	41.962,19	-1.962,19	0,00	0,00
EXPL	O	602000	Klein materiaal	500,00	206,95	293,05	0,00	0,00
EXPL	O	602100	Onderhoudsproducten	72.000,00	58.299,17	13.700,83	0,00	0,00
EXPL	O	602200	Horecamateriaal	27.000,00	17.001,96	9.998,04	0,00	0,00
EXPL	O	608000	Ontvangen kortingen, ristorno's en rabatten (-)	0,00	-432,75	432,75	0,00	0,00

EXPL	O	610300	Onderhoud en herstel van terreinen en gebouwen	100.000,00	82.346,28	17.653,72	0,00	0,00
EXPL	O	611000	Elektriciteit	124.650,00	142.413,29	-17.763,29	0,00	0,00
EXPL	O	611100	Gas	81.958,00	49.419,93	32.538,07	0,00	0,00
EXPL	O	611300	Water	42.700,00	42.374,59	325,41	0,00	0,00
EXPL	O	612000	Brandverzekering	9.919,00	9.918,57	0,43	0,00	0,00
EXPL	O	612100	Verzekering burgerlijke aansprakelijkheid	9.792,00	10.120,14	-328,14	0,00	0,00
EXPL	O	612200	Verzekering rollend materieel	0,00	0,00	0,00	0,00	0,00
EXPL	O	612900	Andere verzekeringen	95,00	94,24	0,76	0,00	0,00
EXPL	O	613000	Huur install., mach., uitr., meubilair en kantooruitr.	44.400,00	43.478,59	921,41	0,00	0,00
EXPL	O	613010	Onderh., herst. & vernieuwing install., mach., uitr., meubilair en kantooruitr.	77.500,00	68.563,55	8.936,45	0,00	0,00
EXPL	O	613100	Huur & contracten hardware	269,00	268,68	0,32	0,00	0,00
EXPL	O	613110	Huur & contracten software	42.100,00	43.067,05	-967,05	0,00	0,00
EXPL	O	613120	Kleine aankopen informaticamaterieel	7.500,00	4.430,28	3.069,72	0,00	0,00
EXPL	O	613130	Consultancy & interventies ICT	9.500,00	3.645,24	5.854,76	0,00	0,00
EXPL	O	614100	Uitgegeven was	78.150,00	80.515,10	-2.365,10	0,00	0,00
EXPL	O	614200	Afvalverwerking	42.200,00	39.516,42	2.683,58	0,00	0,00
EXPL	O	614800	Kosten animatie en activiteiten	25.800,00	27.225,74	-1.425,74	0,00	0,00
EXPL	O	615000	Kantoormateriaal	9.500,00	9.123,74	376,26	0,00	0,00
EXPL	O	615100	Communicatiekosten telefoon, internet en TV	10.700,00	10.603,99	96,01	0,00	0,00
EXPL	O	615300	Lidgelden	500,00	455,00	45,00	0,00	0,00
EXPL	O	615310	Documentatie en abonnementen	3.000,00	2.606,12	393,88	0,00	0,00
EXPL	O	615400	Drukwerk en publiciteit	8.200,00	8.087,15	112,85	0,00	0,00
EXPL	O	615600	Arbeidskledij	7.300,00	7.513,15	-213,15	0,00	0,00
EXPL	O	615610	Dienstvergoedingen	1.100,00	1.599,98	-499,98	0,00	0,00
EXPL	O	615620	Opleidingskosten	13.000,00	15.348,09	-2.348,09	0,00	0,00
EXPL	O	615690	Indirecte personeelskosten	3.969,00	1.693,72	2.275,28	0,00	0,00
EXPL	O	615700	Onthaal, recepties en interne vergaderingen	4.000,00	6.412,16	-2.412,16	0,00	0,00
EXPL	O	615800	Vervoers-, verplaatsings- en verpakkingskosten leveranciers	10.000,00	9.628,55	371,45	0,00	0,00
EXPL	O	616000	Gerechts-, deurwaarders-, procedure en vervolgingskosten	0,00	0,00	0,00	0,00	0,00
EXPL	O	616100	Erelonen en vergoedingen studieopdrachten, consultancy en examencommissie	8.000,00	8.181,65	-181,65	0,00	0,00
EXPL	O	616200	Vergoedingen vrijwilligers & verenigingswerk	22.500,00	23.543,31	-1.043,31	0,00	0,00
EXPL	O	616300	Bijdrage coördinerend geneesheer	42.600,00	42.432,28	167,72	0,00	0,00

EXPL	O	616400	Administratieve en beheersvergoedingen	85.000,00	85.089,57	-89,57	0,00	0,00
EXPL	O	616900	Andere erelonen en vergoedingen	53.000,00	50.712,98	2.287,02	0,00	0,00
EXPL	O	616910	Zakgelden	20.000,00	18.777,80	1.222,20	0,00	0,00
EXPL	O	616920	Voorschotten aan derden	270.000,00	235.023,25	34.976,75	0,00	0,00
EXPL	O	617000	Uitzendkrachten	2.500,00	18.649,84	-16.149,84	0,00	0,00
EXPL	O	620100	Bezoldigingen vastbenoemd personeel	439.539,00	438.696,16	842,84	0,00	0,00
EXPL	O	620200	Bezoldigingen contractueel personeel	6.601.597,00	6.699.436,22	-97.839,22	0,00	0,00
EXPL	O	620300	Bezoldigingen jobstudenten	108.356,00	97.349,41	11.006,59	0,00	0,00
EXPL	O	621100	Werkgeversbijdragen vast benoemd personeel	189.592,00	173.761,83	15.830,17	0,00	0,00
EXPL	O	621200	Werkgeversbijdragen contractueel personeel	1.801.912,00	1.945.301,60	-143.389,60	0,00	0,00
EXPL	O	621300	Werkgeversbijdragen jobstudenten	6.172,00	5.325,57	846,43	0,00	0,00
EXPL	O	622200	2de pensioenpijler contractueel personeel	185.096,00	189.004,65	-3.908,65	0,00	0,00
EXPL	O	622600	Hospitalisatieverzekering	11.000,00	9.852,19	1.147,81	0,00	0,00
EXPL	O	622610	Gemeenschappelijke sociale dienst	8.908,00	9.975,15	-1.067,15	0,00	0,00
EXPL	O	623000	Verzekering arbeidsongevallen	42.341,00	43.507,99	-1.166,99	0,00	0,00
EXPL	O	623100	Maaltijdcheques - werkgever en werknemer	203.991,00	182.880,74	21.110,26	0,00	0,00
EXPL	O	623200	Woon-werk en telewerkvergoeding (o.a. fietspremie)	11.000,00	10.605,94	394,06	0,00	0,00
EXPL	O	623300	Arbeidsgeneeskundige dienst	34.600,00	25.236,05	9.363,95	0,00	0,00
EXPL	O	623400	Vakbondspremies	7.518,00	7.517,82	0,18	0,00	0,00
EXPL	O	623910	Fietslease	0,00	1.372,68	-1.372,68	0,00	0,00
EXPL	O	640900	Andere werkingsbelastingen en taksen	369,00	368,04	0,96	0,00	0,00
EXPL	O	659000	Diverse financiële kosten	600,00	534,60	65,40	0,00	0,00
EXPL	O	700000	Opbrengsten prestaties	0,00	0,00	0,00	3.652.561,00	3.667.493,03
EXPL	O	700020	Opbrengsten cafetaria	0,00	0,00	0,00	69.200,00	74.844,37
EXPL	O	700050	Opbrengsten groene stroom	0,00	0,00	0,00	7.200,00	6.750,00
EXPL	O	700110	Leef- en zakgelden	0,00	0,00	0,00	20.000,00	18.777,80
EXPL	O	700120	Opbrengsten voorschotten aan derden	0,00	0,00	0,00	270.000,00	236.626,76
EXPL	O	700900	Opbrengsten andere verkopen	0,00	0,00	0,00	63.300,00	65.175,42
EXPL	O	702000	Tegemoetkoming wzc en cvk	0,00	0,00	0,00	5.759.983,00	5.766.144,12
EXPL	O	740501	Specifieke werkingssubsidies	0,00	0,00	0,00	58.240,00	87.406,97
EXPL	O	740800	Sectoraal fonds	0,00	0,00	0,00	153.145,00	184.612,21
EXPL	O	740810	Subsidie eindeloopbaan	0,00	0,00	0,00	391.697,00	328.209,41
EXPL	O	740820	Subsidie vakbondspremie	0,00	0,00	0,00	4.361,00	4.361,03
EXPL	O	740840	Subsidie VIA (VIA4 - VIA5 koopkracht - VIA6 EJT - IFIC)	0,00	0,00	0,00	206.369,00	253.466,15
EXPL	O	740880	Personeelssubsidie algemeen	0,00	0,00	0,00	716.120,00	762.343,56
EXPL	O	745000	Maaltijdcheques - aandeel werknemer	0,00	0,00	0,00	39.864,00	35.738,12

EXPL	O	745100	Fedris en recuperatie arbeidsongevallen	0,00	0,00	0,00	6.275,00	9.113,00
EXPL	O	745300	Tussenkosten in schade door verzekeringen	0,00	0,00	0,00	182,00	182,11
EXPL	O	745900	Andere terugvorderingen personeel	0,00	0,00	0,00	108,00	108,00
EXPL	O	747000	Overige operationele opbrengsten	0,00	0,00	0,00	8.326,00	8.765,87

DOCUMENTATIE 1: OVERZICHT JAARBUDGETREKENINGEN STAD VEURNE

EIF	BE	AR	AR omschrijving	Uitgave krediet	Aanrekeningen	beschikbaar	Ontvangst krediet	Vorderingen
STAD VEURNE								
0010-00 Overdrachten tussen bestuurlijke niveaus								
INV	S	150000	Investeringssubsidies met vordering op korte termijn	0,00	0,00	0,00	496.380,00	219.380,27
INV	S	740000	Gemeentefonds - basisdotatie	0,00	0,00	0,00	4.805.436,00	4.600.304,99
INV	S	740010	Gemeentefonds - aanvullende dotaties	0,00	0,00	0,00	453.351,00	453.350,98
EXPL	S	740100	Andere algemene werkingssubsidies	0,00	0,00	0,00	674.729,00	711.731,26
EXPL	S	740120	Andere algemene werkingssubsidies	0,00	0,00	0,00	167.075,00	276.870,45
EXPL	S	740300	Regularisatiepremie contingentgesco's	0,00	0,00	0,00	1.288.816,00	1.288.816,36
EXPL	S	740310	Subsidie responsabiliseringsbijdrage	0,00	0,00	0,00	182.181,00	171.528,50
EXPL	S	740320	Subsidie VIA (VIA6-akkoord - koopkrachtsubsidies - kwaliteitssubsidies)	0,00	0,00	0,00	356.875,00	269.338,91
0020-00 Fiscaliteit								
EXPL	S	615910	Adm kosten aanvullende personenbelasting	41.429,00	32.340,52	9.088,48	0,00	0,00
EXPL	S	730000	Opcentiemen op de onroerende voorheffing	0,00	0,00	0,00	7.976.003,00	7.917.213,23
EXPL	S	730100	Aanvullende belasting op de personenbelasting	0,00	0,00	0,00	4.364.686,00	4.493.660,12
EXPL	S	730200	Motorrijtuigen	0,00	0,00	0,00	238.407,00	240.533,18
EXPL	S	730400	Gewestbelasting op ongeschikte en/of onbewoonbare woningen	0,00	0,00	0,00	2.500,00	0,00
EXPL	S	731500	Afgifte identiteitsbewijzen, paspoorten, trouwboekjes, uittreksels	0,00	0,00	0,00	75.000,00	97.709,70
EXPL	S	731600	Aanvragen omgevingsvergunningen	0,00	0,00	0,00	15.000,00	13.401,00
EXPL	S	731800	Andere belastingen op de afgifte van administratieve stukken	0,00	0,00	0,00	500,00	485,16
EXPL	S	733220	Diftar restafval, gft en recyclagepark	0,00	0,00	0,00	180.000,00	205.427,03
EXPL	S	733230	Afgifte zakken	0,00	0,00	0,00	90.000,00	93.811,10
EXPL	S	733260	Grof vuil	0,00	0,00	0,00	5.075,00	5.193,60
EXPL	S	734190	Verblijfsbelasting	0,00	0,00	0,00	17.000,00	17.593,75
EXPL	S	734240	Verspreiding kosteloos reclaimedrukwerk	0,00	0,00	0,00	90.000,00	75.816,87
INV	S	736000	Plaatsrecht markten	0,00	0,00	0,00	43.000,00	41.413,70
EXPL	S	736050	Benzinepompen	0,00	0,00	0,00	46.000,00	45.437,00
INV	S	736080	Terrassen, tafels, stoelen	0,00	0,00	0,00	33.000,00	30.092,50
EXPL	S	736090	Masten en pylonen	0,00	0,00	0,00	55.000,00	55.000,00
INV	S	736990	Andere gebruik van het openbaar domein	0,00	0,00	0,00	75.000,00	83.102,35
INV	S	737100	Niet-bebouwde industriegronden	0,00	0,00	0,00	16.500,00	8.213,53
EXPL	S	737200	Niet-bebouwde woonpercelen	0,00	0,00	0,00	44.000,00	93.731,29
INV	S	737300	Ontbreken van parkeerplaatsen	0,00	0,00	0,00	30.000,00	0,00
INV	S	737400	Leegstaande woningen en gebouwen	0,00	0,00	0,00	85.000,00	81.749,91

INV	S	737500	Verwaarloosde, ongeschikte of onbewoonbare woningen en gebouwen	0,00	0,00	0,00	30.450,00	70.900,00
INV	S	737600	Leegstand / verkrotting bedrijfsruimten	0,00	0,00	0,00	2.500,00	0,00
INV	S	737700	Tweede verblijven	0,00	0,00	0,00	130.000,00	145.464,00
INV	S	738000	Algemene gemeentebelasting	0,00	0,00	0,00	925.000,00	998.239,88
INV	S	740900	Andere specifieke werkingssubsidies	0,00	0,00	0,00	30,00	0,00
0030-00 Financiën								
INV	S	290300	Vorderingen toegestane leningen	1.200.000,00	28.754,05	1.171.245,95	0,00	0,00
INV	S	290304	Vorderingen toegestane leningen - AGB	350.000,00	296.152,01	53.847,99	60.395,00	60.395,43
EXPL	S	608000	Ontvangen kortingen, ristorno's en rabatten (-)	25.375,00	-1.344,69	26.719,69	0,00	0,00
EXPL	S	640100	Roerende voorheffing	3.000,00	0,00	3.000,00	0,00	0,00
EXPL	S	642000	Minderwaarde op de realisatie van vorderingen	2.500,00	8.787,50	-6.287,50	0,00	0,00
EXPL	S	649500	Prijssubsidies	8.896,00	8.782,72	113,28	0,00	0,00
EXPL	S	654000	Gerealiseerde wisselresultaten	25,00	0,00	25,00	0,00	0,00
EXPL	S	657000	Debet intresten bankrekeningen	15.000,00	14.365,99	634,01	0,00	0,00
EXPL	S	657100	Verwijlintresten	500,00	0,00	500,00	0,00	0,00
EXPL	S	659000	Diverse financiële kosten	2.000,00	982,69	1.017,31	0,00	0,00
EXPL	S	751000	Opbrengsten uit liquide activa	0,00	0,00	0,00	10.000,00	2,64
0040-00 Schulden								
EXPL	S	172000	Leasingschulden	0,00	0,00	0,00	0,00	134.368,67
EXPL	S	173300	Schulden aan kredietinstellingen	0,00	0,00	0,00	5.000.000,00	5.000.000,00
EXPL	S	422000	Leasingschulden	100.000,00	80.251,69	19.748,31	0,00	0,00
EXPL	S	422100	Andere leasingschulden en soortgelijke schulden	60.395,00	60.395,43	-0,43	0,00	0,00
EXPL	S	423300	Schulden aan kredietinstellingen	1.865.308,00	1.865.308,54	-0,54	0,00	0,00
EXPL	S	424008	Aflossing prefinanciering	8.000,00	7.690,43	309,57	0,00	0,00
EXPL	S	650000	Financiële kosten van leningen en leasings tlv het bestuur	418.458,00	427.621,22	-9.163,22	0,00	0,00
0050-00 Algemeen patrimonium								
EXPL	S	221000	Gebouwen	0,00	5.808,00	-5.808,00	325.000,00	325.447,61
EXPL	S	610300	Onderhoud en herstel van terreinen en gebouwen	1.050,00	718,75	331,25	0,00	0,00
EXPL	S	612000	Brandverzekering	750,00	753,33	-3,33	0,00	0,00
EXPL	S	640000	Onroerende voorheffing en polderbelasting	3.000,00	31.596,71	-28.596,71	0,00	0,00
EXPL	S	703000	Verhuur patrimonium	0,00	0,00	0,00	33.495,00	28.350,60
0090-00 Overige algemene financiering								
EXPL	S	093000	Gecumuleerd budgettair resultaat vorig boekjaar	0,00	0,00	0,00	2.959.683,32	2.959.683,32
01200-00 Politieke organen								
EXPL	S	612100	Verzekering burgerlijke aansprakelijkheid	1.421,00	1.565,00	-144,00	0,00	0,00
EXPL	S	615100	Communicatiekosten telefoon, internet en TV	0,00	0,00	0,00	0,00	0,00
EXPL	S	615310	Documentatie en abonnementen	500,00	0,00	500,00	0,00	0,00
EXPL	S	615610	Dienstvergoedingen	320,00	754,46	-434,46	0,00	0,00
EXPL	S	615620	Opleidingskosten	750,00	455,00	295,00	0,00	0,00
EXPL	S	615700	Onthaal, recepties en interne vergaderingen	4.725,00	5.961,73	-1.236,73	0,00	0,00

EXPL	S	620000	Bezoldigingen politiek personeel	352.709,00	350.502,16	2.206,84	0,00	0,00
EXPL	S	620010	Presentiegeld raadsleden	54.213,00	37.911,41	16.301,59	0,00	0,00
EXPL	S	621000	Werkgeversbijdragen politiek personeel	15.302,00	15.248,27	53,73	0,00	0,00
EXPL	S	622610	Gemeenschappelijke sociale dienst	444,00	0,00	444,00	0,00	0,00
EXPL	S	623000	Verzekering arbeidsongevallen	1.481,00	1.602,72	-121,72	0,00	0,00
EXPL	S	624000	Pensioenen politiek personeel	140.781,00	132.827,72	7.953,28	0,00	0,00
EXPL	S	649710	Fractietoelage	4.200,00	2.600,00	1.600,00	0,00	0,00
EXPL	S	744000	Inhouding pensioen	0,00	0,00	0,00	22.400,00	22.132,94
0110-00 Secretariaat								
FIN	S	613110	Huur & contracten software	10.500,00	10.084,39	415,61	0,00	0,00
FIN	S	614200	Afvalverwerking	300,00	174,72	125,28	0,00	0,00
FIN	S	615100	Communicatiekosten telefoon, internet en TV	2.500,00	1.689,01	810,99	0,00	0,00
EXPL	S	615300	Lidgelden	3.000,00	2.334,84	665,16	0,00	0,00
EXPL	S	615310	Documentatie en abonnementen	1.500,00	1.801,70	-301,70	0,00	0,00
EXPL	S	615610	Dienstvergoedingen	306,00	841,54	-535,54	0,00	0,00
EXPL	S	615620	Opleidingskosten	1.250,00	542,60	707,40	0,00	0,00
EXPL	S	620100	Bezoldigingen vastbenoemd personeel	311.255,00	312.267,54	-1.012,54	0,00	0,00
EXPL	S	620200	Bezoldigingen contractueel personeel	29.826,00	30.148,99	-322,99	0,00	0,00
EXPL	S	621100	Werkgeversbijdragen vast benoemd personeel	129.503,00	129.575,08	-72,08	0,00	0,00
EXPL	S	621200	Werkgeversbijdragen contractueel personeel	8.662,00	7.869,22	792,78	0,00	0,00
EXPL	S	622200	2de pensioenpijler contractueel personeel	786,00	805,85	-19,85	0,00	0,00
FIN	S	622600	Hospitalisatieverzekering	1.483,00	1.483,40	-0,40	0,00	0,00
FIN	S	622610	Gemeenschappelijke sociale dienst	424,00	529,29	-105,29	0,00	0,00
FIN	S	623000	Verzekering arbeidsongevallen	1.433,00	963,28	469,72	0,00	0,00
FIN	S	623100	Maaltijdcheques - werkgever en werknemer	6.581,00	6.277,32	303,68	0,00	0,00
FIN	S	623200	Woon-werk en telewerkvergoeding (o.a. fietspremie)	402,00	450,16	-48,16	0,00	0,00
FIN	S	623400	Vakbondspremies	275,00	232,75	42,25	0,00	0,00
EXPL	S	623910	Fietslease	0,00	786,82	-786,82	0,00	0,00
INV	S	745000	Maaltijdcheques - aandeel werknemer	0,00	0,00	0,00	1.286,00	1.219,45
0111-00 Financiële dienst								
EXPL	S	613110	Huur & contracten software	67.000,00	70.525,81	-3.525,81	0,00	0,00
EXPL	S	615100	Communicatiekosten telefoon, internet en TV	315,00	220,24	94,76	0,00	0,00
EXPL	S	615310	Documentatie en abonnementen	500,00	432,38	67,62	0,00	0,00
EXPL	S	615610	Dienstvergoedingen	112,00	1.191,18	-1.079,18	0,00	0,00
EXPL	S	615620	Opleidingskosten	2.500,00	83,85	2.416,15	0,00	0,00
EXPL	S	620100	Bezoldigingen vastbenoemd personeel	287.940,00	276.910,25	11.029,75	0,00	0,00
EXPL	S	620200	Bezoldigingen contractueel personeel	87.249,00	92.723,63	-5.474,63	0,00	0,00
EXPL	S	621100	Werkgeversbijdragen vast benoemd personeel	119.640,00	114.306,77	5.333,23	0,00	0,00
EXPL	S	621200	Werkgeversbijdragen contractueel personeel	26.420,00	25.561,36	858,64	0,00	0,00
EXPL	S	622200	2de pensioenpijler contractueel personeel	2.397,00	2.738,61	-341,61	0,00	0,00
EXPL	S	622600	Hospitalisatieverzekering	930,00	947,55	-17,55	0,00	0,00
EXPL	S	622610	Gemeenschappelijke sociale dienst	469,00	559,29	-90,29	0,00	0,00
EXPL	S	623000	Verzekering arbeidsongevallen	1.576,00	1.074,25	501,75	0,00	0,00

EXPL	S	623100	Maaltijdcheques - werkgever en werknemer	7.019,00	7.219,66	-200,66	0,00	0,00
EXPL	S	623200	Woon-werk en telewerkvergoeding (o.a. fietspremie)	465,00	314,58	150,42	0,00	0,00
EXPL	S	623400	Vakbondspremies	275,00	232,75	42,25	0,00	0,00
EXPL	S	623910	Fietslease	0,00	106,85	-106,85	0,00	0,00
EXPL	S	704999	Andere terugvorderingen en doorfacturaties	0,00	0,00	0,00	0,00	0,00
EXPL	S	745000	Maaltijdcheques - aandeel werknemer	0,00	0,00	0,00	1.372,00	1.412,30
EXPL	S	747000	Overige operationele opbrengsten	0,00	0,00	0,00	1.015,00	2.074,58
0112-00 Personeelsdienst								
EXPL	S	613100	Huur & contracten hardware	6.300,00	5.765,02	534,98	0,00	0,00
EXPL	S	613110	Huur & contracten software	98.350,00	85.713,92	12.636,08	0,00	0,00
EXPL	S	615100	Communicatiekosten telefoon, internet en TV	910,00	854,78	55,22	0,00	0,00
EXPL	S	615310	Documentatie en abonnementen	100,00	0,00	100,00	0,00	0,00
EXPL	S	615400	Drukwerk en publiciteit	31.500,00	13.577,69	17.922,31	0,00	0,00
EXPL	S	615610	Dienstvergoedingen	200,00	26,52	173,48	0,00	0,00
EXPL	S	615620	Opleidingskosten	2.000,00	3.987,52	-1.987,52	0,00	0,00
EXPL	S	615700	Onthaal, recepties en interne vergaderingen	4.500,00	2.346,35	2.153,65	0,00	0,00
EXPL	S	616100	Erelonen en vergoedingen studieopdrachten, consultancy en examencommissie	12.600,00	22.903,84	-10.303,84	0,00	0,00
EXPL	S	620100	Bezoldigingen vastbenoemd personeel	36.029,00	34.370,84	1.658,16	0,00	0,00
EXPL	S	620200	Bezoldigingen contractueel personeel	197.060,00	208.418,66	-11.358,66	0,00	0,00
EXPL	S	621100	Werkgeversbijdragen vast benoemd personeel	14.897,00	12.752,48	2.144,52	0,00	0,00
EXPL	S	621200	Werkgeversbijdragen contractueel personeel	58.978,00	56.198,71	2.779,29	0,00	0,00
EXPL	S	622200	2de pensioenpijler contractueel personeel	5.350,00	5.855,27	-505,27	0,00	0,00
EXPL	S	622600	Hospitalisatieverzekering	765,00	763,97	1,03	0,00	0,00
EXPL	S	622610	Gemeenschappelijke sociale dienst	292,00	325,67	-33,67	0,00	0,00
EXPL	S	623000	Verzekering arbeidsongevallen	979,00	629,35	349,65	0,00	0,00
EXPL	S	623100	Maaltijdcheques - werkgever en werknemer	5.550,00	6.025,04	-475,04	0,00	0,00
EXPL	S	623200	Woon-werk en telewerkvergoeding (o.a. fietspremie)	595,00	697,54	-102,54	0,00	0,00
EXPL	S	623400	Vakbondspremies	275,00	186,20	88,80	0,00	0,00
EXPL	S	623910	Fietslease	0,00	466,27	-466,27	0,00	0,00
EXPL	S	740880	Personeelssubsidie algemeen	0,00	0,00	0,00	0,00	-3.000,00
EXPL	S	745000	Maaltijdcheques - aandeel werknemer	0,00	0,00	0,00	1.085,00	1.167,75
0113-00 Archief								
EXPL	S	602000	Klein materiaal	1.375,00	1.373,70	1,30	0,00	0,00
EXPL	S	613110	Huur & contracten software	1.760,00	1.761,98	-1,98	0,00	0,00
EXPL	S	615000	Kantoormateriaal	1.250,00	3.865,14	-2.615,14	0,00	0,00
EXPL	S	615100	Communicatiekosten telefoon, internet en TV	0,00	0,00	0,00	0,00	0,00
EXPL	S	615310	Documentatie en abonnementen	100,00	0,00	100,00	0,00	0,00
EXPL	S	615620	Opleidingskosten	200,00	0,00	200,00	0,00	0,00
EXPL	S	616200	Vergoedingen vrijwilligers & verenigingswerk	4.000,00	497,34	3.502,66	0,00	0,00
EXPL	S	620200	Bezoldigingen contractueel personeel	47.432,00	45.927,58	1.504,42	0,00	0,00
EXPL	S	621200	Werkgeversbijdragen contractueel personeel	13.819,00	12.666,09	1.152,91	0,00	0,00

EXPL	S	622200	2de pensioenpijler contractueel personeel	2.089,00	2.071,61	17,39	0,00	0,00
EXPL	S	622600	Hospitalisatieverzekering	66,00	66,13	-0,13	0,00	0,00
EXPL	S	622610	Gemeenschappelijke sociale dienst	58,00	59,97	-1,97	0,00	0,00
EXPL	S	623000	Verzekering arbeidsongevallen	199,00	134,00	65,00	0,00	0,00
EXPL	S	623100	Maaltijdcheques - werkgever en werknemer	1.632,00	1.476,58	155,42	0,00	0,00
EXPL	S	623400	Vakbondspremies	55,00	46,55	8,45	0,00	0,00
EXPL	S	643000	Tussenkost in exploitatiekosten	22.500,00	22.467,99	32,01	0,00	0,00
EXPL	S	745000	Maaltijdcheques - aandeel werknemer	0,00	0,00	0,00	319,00	292,90
0115-00 Welzijn op het werk								
EXPL	S	602000	Klein materiaal	5.000,00	3.256,48	1.743,52	0,00	0,00
EXPL	S	615100	Communicatiekosten telefoon, internet en TV	200,00	135,16	64,84	0,00	0,00
EXPL	S	615310	Documentatie en abonnementen	6.000,00	5.891,96	108,04	0,00	0,00
EXPL	S	615610	Dienstvergoedingen	100,00	196,57	-96,57	0,00	0,00
EXPL	S	615620	Opleidingskosten	300,00	3.843,96	-3.543,96	0,00	0,00
EXPL	S	616400	Administratieve en beheersvergoedingen	1.500,00	4.130,36	-2.630,36	0,00	0,00
EXPL	S	620100	Bezoldigingen vastbenoemd personeel	0,00	0,00	0,00	0,00	0,00
EXPL	S	620200	Bezoldigingen contractueel personeel	45.337,00	32.862,35	12.474,65	0,00	0,00
EXPL	S	621100	Werkgeversbijdragen vast benoemd personeel	0,00	0,00	0,00	0,00	0,00
EXPL	S	621200	Werkgeversbijdragen contractueel personeel	13.166,00	8.302,65	4.863,35	0,00	0,00
EXPL	S	622200	2de pensioenpijler contractueel personeel	1.194,00	861,64	332,36	0,00	0,00
EXPL	S	622600	Hospitalisatieverzekering	132,00	132,26	-0,26	0,00	0,00
EXPL	S	622610	Gemeenschappelijke sociale dienst	56,00	39,53	16,47	0,00	0,00
EXPL	S	623000	Verzekering arbeidsongevallen	190,00	167,31	22,69	0,00	0,00
EXPL	S	623100	Maaltijdcheques - werkgever en werknemer	1.632,00	853,30	778,70	0,00	0,00
EXPL	S	623200	Woon-werk en telewerkvergoeding (o.a. fietspremie)	207,00	142,22	64,78	0,00	0,00
EXPL	S	623400	Vakbondspremies	55,00	46,55	8,45	0,00	0,00
EXPL	S	745000	Maaltijdcheques - aandeel werknemer	0,00	0,00	0,00	319,00	176,90
EXPL	S	745900	Andere terugvorderingen personeel	0,00	0,00	0,00	0,00	195,00
0119-00 Algemene diensten								
EXPL	S	221007	Gebouwen - Activa in aanbouw	0,00	48.142,52	-48.142,52	0,00	0,00
EXPL	S	150000	Investeringsubsidies met vordering op korte termijn	0,00	0,00	0,00	48.000,00	0,00
EXPL	S	221007	Gebouwen - Activa in aanbouw	154.000,00	104.977,12	49.022,88	0,00	0,00
EXPL	S	240000	Meubilair en kantooruitrusting	3.650,00	3.610,22	39,78	0,00	0,00
EXPL	S	602000	Klein materiaal	0,00	335,20	-335,20	0,00	0,00
EXPL	S	610300	Onderhoud en herstel van terreinen en gebouwen	45.000,00	63.645,36	-18.645,36	0,00	0,00
EXPL	S	611000	Elektriciteit	39.950,00	47.276,94	-7.326,94	0,00	0,00
EXPL	S	611100	Gas	50.993,00	41.388,05	9.604,95	0,00	0,00
EXPL	S	611300	Water	3.600,00	2.001,26	1.598,74	0,00	0,00
EXPL	S	611310	Brandstof rollend materieel	200,00	168,22	31,78	0,00	0,00
EXPL	S	612000	Brandverzekering	12.270,00	12.266,77	3,23	0,00	0,00
EXPL	S	612200	Verzekering rollend materieel	7.460,00	7.943,62	-483,62	0,00	0,00
EXPL	S	613000	Huur install., mach., uitr., meubilair en kantooruitr.	8.260,00	6.602,67	1.657,33	0,00	0,00

EXPL	S	613010	Onderh., herst. & vernieuwing install., mach., uitr., meubilair en kantoorutr.	16.850,00	23.143,47	-6.293,47	0,00	0,00
EXPL	S	613110	Huur & contracten software	26.000,00	27.496,66	-1.496,66	0,00	0,00
EXPL	S	613210	Onderhoud en herstelling rollend materieel	1.500,00	602,01	897,99	0,00	0,00
EXPL	S	615000	Kantoomateriaal	11.000,00	10.774,67	225,33	0,00	0,00
EXPL	S	615100	Communicatiekosten telefoon, internet en TV	40.000,00	42.024,64	-2.024,64	0,00	0,00
EXPL	S	615200	Post- en frankeringskosten	78.750,00	87.714,66	-8.964,66	0,00	0,00
EXPL	S	615300	Lidgelden	35.000,00	34.783,42	216,58	0,00	0,00
EXPL	S	615310	Documentatie en abonnementen	6.000,00	7.533,20	-1.533,20	0,00	0,00
EXPL	S	615400	Drukwerk en publiciteit	2.310,00	1.710,39	599,61	0,00	0,00
EXPL	S	615610	Dienstvergoedingen	50,00	2.354,99	-2.304,99	0,00	0,00
EXPL	S	615630	Fietslease	25.362,00	23.407,00	1.955,00	0,00	0,00
EXPL	S	615700	Onthaal, recepties en interne vergaderingen	15.000,00	19.270,93	-4.270,93	0,00	0,00
EXPL	S	616000	Gerechts-, deurwaarders-, procedure en vervolgingskosten	20.000,00	14.505,42	5.494,58	0,00	0,00
EXPL	S	616900	Andere erelonen en vergoedingen	21.000,00	14.644,01	6.355,99	0,00	0,00
EXPL	S	620100	Bezoldigingen vastbenoemd personeel	70.086,00	70.313,77	-227,77	0,00	0,00
EXPL	S	620200	Bezoldigingen contractueel personeel	21.090,00	16.534,53	4.555,47	0,00	0,00
EXPL	S	621100	Werkgeversbijdragen vast benoemd personeel	29.145,00	29.161,07	-16,07	0,00	0,00
EXPL	S	621200	Werkgeversbijdragen contractueel personeel	0,00	4.425,01	-4.425,01	0,00	0,00
EXPL	S	622200	2de pensioenpijler contractueel personeel	465,00	456,03	8,97	0,00	0,00
EXPL	S	622600	Hospitalisatieverzekering	770,00	769,55	0,45	0,00	0,00
EXPL	S	622610	Gemeenschappelijke sociale dienst	109,00	64,36	44,64	0,00	0,00
EXPL	S	623000	Verzekering arbeidsongevallen	383,00	197,93	185,07	0,00	0,00
EXPL	S	623100	Maaltijdcheques - werkgever en werknemer	1.306,00	1.929,20	-623,20	0,00	0,00
INV	S	623200	Woon-werk en telewerkvergoeding (o.a. fietspremie)	91,00	45,00	46,00	0,00	0,00
INV	S	623300	Arbeidsgeneeskundige dienst	25.000,00	22.516,73	2.483,27	0,00	0,00
INV	S	623400	Vakbondspremies	55,00	46,55	8,45	0,00	0,00
INV	S	640900	Andere werkingsbelastingen en taksen	1.200,00	1.344,19	-144,19	0,00	0,00
INV	S	700000	Opbrengsten prestaties	0,00	0,00	0,00	3.553,00	17.903,32
EXPL	S	703000	Verhuur patrimonium	0,00	0,00	0,00	0,00	3.140,15
EXPL	S	745000	Maaltijdcheques - aandeel werknemer	0,00	0,00	0,00	255,00	320,45
EXPL	S	745900	Andere terugvorderingen personeel	0,00	0,00	0,00	20.406,00	975,83
EXPL	S	745910	Fietslease	0,00	0,00	0,00	25.362,00	23.407,07
EXPL	S	750000	Opbrengsten uit financiële vaste activa	0,00	0,00	0,00	0,00	780,00
0119-01 ICT								
EXPL	S	240100	Informaticamaterieel	134.750,00	134.735,48	14,52	0,00	0,00
EXPL	S	612900	Andere verzekeringen	1.400,00	1.310,55	89,45	0,00	0,00
EXPL	S	613100	Huur & contracten hardware	21.000,00	44.843,35	-23.843,35	0,00	0,00
EXPL	S	613110	Huur & contracten software	74.000,00	60.771,15	13.228,85	0,00	0,00
EXPL	S	613120	Kleine aankopen informaticamaterieel	15.750,00	12.727,65	3.022,35	0,00	0,00
EXPL	S	613130	Consultancy & interventies ICT	16.800,00	8.761,16	8.038,84	0,00	0,00
EXPL	S	615000	Kantoomateriaal	200,00	186,45	13,55	0,00	0,00

EXPL	S	615100	Communicatiekosten telefoon, internet en TV	400,00	211,54	188,46	0,00	0,00
EXPL	S	615300	Lidgelden	400,00	385,00	15,00	0,00	0,00
EXPL	S	615310	Documentatie en abonnementen	100,00	148,42	-48,42	0,00	0,00
EXPL	S	615610	Dienstvergoedingen	200,00	100,00	100,00	0,00	0,00
EXPL	S	615620	Opleidingskosten	1.000,00	738,70	261,30	0,00	0,00
EXPL	S	740900	Andere specifieke werkingssubsidies	0,00	0,00	0,00	0,00	14.681,56
0119-02 Technische dienst								
EXPL	S	221007	Gebouwen - Activa in aanbouw	14.065,00	13.871,71	193,29	0,00	0,00
EXPL	S	230000	Installaties, machines en uitrusting	121.000,00	120.353,62	646,38	0,00	0,00
EXPL	S	240200	Rollend materieel	242.000,00	241.820,56	179,44	0,00	0,00
EXPL	S	602000	Klein materiaal	39.500,00	45.004,12	-5.504,12	0,00	0,00
EXPL	S	602100	Onderhoudsproducten	2.000,00	216,06	1.783,94	0,00	0,00
EXPL	S	610000	Huur en huurlasten van terreinen en gebouwen	7.000,00	7.275,74	-275,74	0,00	0,00
EXPL	S	610300	Onderhoud en herstel van terreinen en gebouwen	10.500,00	12.932,05	-2.432,05	0,00	0,00
EXPL	S	611000	Elektriciteit	12.500,00	10.522,95	1.977,05	0,00	0,00
EXPL	S	611100	Gas	17.000,00	38.537,36	-21.537,36	0,00	0,00
EXPL	S	611300	Water	1.050,00	659,96	390,04	0,00	0,00
EXPL	S	611310	Brandstof rollend materieel	35.000,00	44.211,81	-9.211,81	0,00	0,00
EXPL	S	612000	Brandverzekering	12.270,00	694,90	11.575,10	0,00	0,00
EXPL	S	612200	Verzekering rollend materieel	10.000,00	8.577,01	1.422,99	0,00	0,00
EXPL	S	613000	Huur install., mach., uitr., meubilair en kantoorutr.	2.050,00	2.049,04	0,96	0,00	0,00
EXPL	S	613010	Onderh., herst. & vernieuwing install., mach., uitr., meubilair en kantoorutr.	15.000,00	12.847,12	2.152,88	0,00	0,00
EXPL	S	613110	Huur & contracten software	50.000,00	49.952,12	47,88	0,00	0,00
EXPL	S	613210	Onderhoud en herstelling rollend materieel	42.000,00	56.110,73	-14.110,73	0,00	0,00
EXPL	S	614100	Uitgegeven was	2.900,00	2.902,78	-2,78	0,00	0,00
EXPL	S	615000	Kantoomateriaal	2.500,00	1.691,16	808,84	0,00	0,00
EXPL	S	615100	Communicatiekosten telefoon, internet en TV	3.900,00	5.309,33	-1.409,33	0,00	0,00
EXPL	S	615300	Lidgelden	300,00	220,00	80,00	0,00	0,00
EXPL	S	615310	Documentatie en abonnementen	3.225,00	3.226,33	-1,33	0,00	0,00
EXPL	S	615600	Arbeidskledij	26.250,00	29.775,01	-3.525,01	0,00	0,00
EXPL	S	615610	Dienstvergoedingen	944,00	1.546,47	-602,47	0,00	0,00
INV	S	615620	Opleidingskosten	15.000,00	8.666,17	6.333,83	0,00	0,00
EXPL	S	615700	Onthaal, recepties en interne vergaderingen	1.575,00	921,00	654,00	0,00	0,00
EXPL	S	616200	Vergoedingen vrijwilligers & verenigingswerk	1.000,00	1.667,81	-667,81	0,00	0,00
EXPL	S	616900	Andere erelonen en vergoedingen	1.500,00	3.171,68	-1.671,68	0,00	0,00
EXPL	S	620100	Bezoldigingen vastbenoemd personeel	468.174,00	478.542,85	-10.368,85	0,00	0,00
EXPL	S	620200	Bezoldigingen contractueel personeel	2.338.237,00	2.285.196,14	53.040,86	0,00	0,00
EXPL	S	620300	Bezoldigingen jobstudenten	0,00	580,11	-580,11	0,00	0,00
EXPL	S	621100	Werkgeversbijdragen vast benoemd personeel	191.338,00	195.527,95	-4.189,95	0,00	0,00
EXPL	S	621200	Werkgeversbijdragen contractueel personeel	679.531,00	628.215,34	51.315,66	0,00	0,00

EXPL	S	621300	Werkgeversbijdragen jobstudenten	0,00	0,00	0,00	0,00	0,00
EXPL	S	622200	2de pensioenpijler contractueel personeel	62.290,00	63.796,68	-1.506,68	0,00	0,00
EXPL	S	622600	Hospitalisatieverzekering	10.840,00	10.904,18	-64,18	0,00	0,00
EXPL	S	622610	Gemeenschappelijke sociale dienst	3.388,00	3.418,63	-30,63	0,00	0,00
INV	S	623000	Verzekering arbeidsongevallen	36.338,00	35.428,28	909,72	0,00	0,00
INV	S	623100	Maaltijdcheques - werkgever en werknemer	108.983,00	94.835,02	14.147,98	0,00	0,00
INV	S	623200	Woon-werk en telewerkvergoeding (o.a. fietspremie)	5.732,00	7.078,57	-1.346,57	0,00	0,00
EXPL	S	623400	Vakbondspremies	3.905,00	3.305,05	599,95	0,00	0,00
EXPL	S	623910	Fietslease	0,00	1.035,05	-1.035,05	0,00	0,00
EXPL	S	700000	Opbrengsten prestaties	0,00	0,00	0,00	2.500,00	1.152,00
EXPL	S	740840	Subsidie VIA (VIA4 - VIA5 koopkracht - VIA6 EJT - IFIC)	0,00	0,00	0,00	100.000,00	56.618,72
EXPL	S	745000	Maaltijdcheques - aandeel werknemer	0,00	0,00	0,00	21.296,00	18.775,10
0119-03 Communicatiedienst								
EXPL	S	613110	Huur & contracten software	11.500,00	11.340,32	159,68	0,00	0,00
EXPL	S	615100	Communicatiekosten telefoon, internet en TV	300,00	2.380,19	-2.080,19	0,00	0,00
EXPL	S	615300	Lidgelden	210,00	410,00	-200,00	0,00	0,00
EXPL	S	615400	Drukwerk en publiciteit	100.800,00	116.904,89	-16.104,89	0,00	0,00
EXPL	S	615600	Arbeidskledij	0,00	315,21	-315,21	0,00	0,00
EXPL	S	615610	Dienstvergoedingen	100,00	1.117,28	-1.017,28	0,00	0,00
EXPL	S	615620	Opleidingskosten	250,00	0,00	250,00	0,00	0,00
EXPL	S	616200	Vergoedingen vrijwilligers & verenigingswerk	0,00	569,47	-569,47	0,00	0,00
EXPL	S	620200	Bezoldigingen contractueel personeel	95.963,00	101.115,78	-5.152,78	0,00	0,00
EXPL	S	621200	Werkgeversbijdragen contractueel personeel	28.824,00	26.619,70	2.204,30	0,00	0,00
EXPL	S	622200	2de pensioenpijler contractueel personeel	2.615,00	2.817,00	-202,00	0,00	0,00
EXPL	S	622600	Hospitalisatieverzekering	66,00	66,13	-0,13	0,00	0,00
EXPL	S	622610	Gemeenschappelijke sociale dienst	122,00	126,47	-4,47	0,00	0,00
EXPL	S	623000	Verzekering arbeidsongevallen	403,00	313,02	89,98	0,00	0,00
EXPL	S	623100	Maaltijdcheques - werkgever en werknemer	1.632,00	3.101,56	-1.469,56	0,00	0,00
EXPL	S	623200	Woon-werk en telewerkvergoeding (o.a. fietspremie)	60,00	501,16	-441,16	0,00	0,00
EXPL	S	623400	Vakbondspremies	110,00	93,10	16,90	0,00	0,00
EXPL	S	623910	Fietslease	0,00	642,98	-642,98	0,00	0,00
EXPL	S	745000	Maaltijdcheques - aandeel werknemer	0,00	0,00	0,00	319,00	591,60
0119-04 Schoonmaak en catering								
EXPL	S	602100	Onderhoudsproducten	18.900,00	22.648,74	-3.748,74	0,00	0,00
EXPL	S	613010	Onderh., herst. & vernieuwing install., mach., uitr., meubilair en kantoorutr.	0,00	1.991,09	-1.991,09	0,00	0,00
EXPL	S	615600	Arbeidskledij	1.500,00	11.681,25	-10.181,25	0,00	0,00
EXPL	S	615610	Dienstvergoedingen	200,00	68,91	131,09	0,00	0,00
EXPL	S	620100	Bezoldigingen vastbenoemd personeel	0,00	0,00	0,00	0,00	0,00
EXPL	S	620200	Bezoldigingen contractueel personeel	501.511,00	439.115,74	62.395,26	0,00	0,00
EXPL	S	620300	Bezoldigingen jobstudenten	368,00	2.189,22	-1.821,22	0,00	0,00

EXPL	S	621100	Werkgeversbijdragen vast benoemd personeel	8.050,00	0,00	8.050,00	0,00	0,00
EXPL	S	621200	Werkgeversbijdragen contractueel personeel	145.940,00	117.842,43	28.097,57	0,00	0,00
EXPL	S	621300	Werkgeversbijdragen jobstudenten	0,00	118,87	-118,87	0,00	0,00
EXPL	S	622200	2de pensioenpijler contractueel personeel	19.214,00	15.119,62	4.094,38	0,00	0,00
EXPL	S	622600	Hospitalisatieverzekering	3.715,00	3.716,02	-1,02	0,00	0,00
EXPL	S	622610	Gemeenschappelijke sociale dienst	659,00	550,12	108,88	0,00	0,00
EXPL	S	623000	Verzekering arbeidsongevallen	7.372,00	11.607,34	-4.235,34	0,00	0,00
EXPL	S	623100	Maaltijdcheques - werkgever en werknemer	19.925,00	16.301,74	3.623,26	0,00	0,00
EXPL	S	623200	Woon-werk en telewerkvergoeding (o.a. fietspremie)	1.873,00	2.985,05	-1.112,05	0,00	0,00
EXPL	S	623400	Vakbondspremies	1.155,00	837,90	317,10	0,00	0,00
EXPL	S	623910	Fietslease	0,00	1.229,67	-1.229,67	0,00	0,00
EXPL	S	745000	Maaltijdcheques - aandeel werknemer	0,00	0,00	0,00	3.893,00	3.262,50
0130-00 Burgerzaken								
EXPL	S	602000	Klein materiaal	1.000,00	0,00	1.000,00	0,00	0,00
EXPL	S	613100	Huur & contracten hardware	2.500,00	2.108,74	391,26	0,00	0,00
EXPL	S	613110	Huur & contracten software	65.100,00	58.402,58	6.697,42	0,00	0,00
EXPL	S	614300	Kosten aflevering eID, paspoorten en rijbewijzen	63.000,00	84.651,20	-21.651,20	0,00	0,00
EXPL	S	615000	Kantoomateriaal	500,00	395,15	104,85	0,00	0,00
EXPL	S	615100	Communicatiekosten telefoon, internet en TV	100,00	0,00	100,00	0,00	0,00
EXPL	S	615310	Documentatie en abonnementen	5.400,00	5.340,00	60,00	0,00	0,00
EXPL	S	615610	Dienstvergoedingen	250,00	180,00	70,00	0,00	0,00
EXPL	S	615620	Opleidingskosten	1.000,00	2.189,70	-1.189,70	0,00	0,00
EXPL	S	616300	Bijdrage coördinerend geneesheer	10.000,00	13.479,18	-3.479,18	0,00	0,00
EXPL	S	620100	Bezoldigingen vastbenoemd personeel	116.083,00	111.721,37	4.361,63	0,00	0,00
EXPL	S	620200	Bezoldigingen contractueel personeel	85.256,00	84.834,15	421,85	0,00	0,00
EXPL	S	621100	Werkgeversbijdragen vast benoemd personeel	47.963,00	45.299,14	2.663,86	0,00	0,00
EXPL	S	621200	Werkgeversbijdragen contractueel personeel	24.735,00	23.289,66	1.445,34	0,00	0,00
EXPL	S	622200	2de pensioenpijler contractueel personeel	2.244,00	2.359,59	-115,59	0,00	0,00
EXPL	S	622600	Hospitalisatieverzekering	1.372,00	1.371,99	0,01	0,00	0,00
EXPL	S	622610	Gemeenschappelijke sociale dienst	249,00	213,50	35,50	0,00	0,00
EXPL	S	623000	Verzekering arbeidsongevallen	846,00	568,69	277,31	0,00	0,00
EXPL	S	623100	Maaltijdcheques - werkgever en werknemer	5.713,00	5.097,54	615,46	0,00	0,00
EXPL	S	623200	Woon-werk en telewerkvergoeding (o.a. fietspremie)	504,00	539,64	-35,64	0,00	0,00
EXPL	S	623400	Vakbondspremies	220,00	186,10	33,90	0,00	0,00
EXPL	S	643000	Tussenkost in exploitatiekosten	0,00	0,00	0,00	0,00	0,00
EXPL	S	659000	Diverse financiële kosten	500,00	781,02	-281,02	0,00	0,00
EXPL	S	703200	Opbrengsten uit concessies	0,00	0,00	0,00	3.045,00	6.098,49
EXPL	S	745000	Maaltijdcheques - aandeel werknemer	0,00	0,00	0,00	1.116,00	994,70
0160-00 Hulp aan het buitenland								
EXPL	S	649000	Toegestane algemene werkingssubsidies	14.215,00	6.273,76	7.941,24	0,00	0,00
0190-00 Algemeen bestuur								

EXPL	S	612100	Verzekering burgerlijke aansprakelijkheid	47.500,00	47.308,24	191,76	0,00	0,00
EXPL	S	612900	Andere verzekeringen	5.250,00	4.032,28	1.217,72	0,00	0,00
EXPL	S	615690	Indirecte personeelskosten	0,00	6.744,61	-6.744,61	0,00	0,00
EXPL	S	621200	Werkgeversbijdragen contractueel personeel	0,00	2.969,31	-2.969,31	0,00	0,00
EXPL	S	621900	Responsabiliseringsbijdrage vastbenoemd personeel	174.910,00	174.920,41	-10,41	0,00	0,00
EXPL	S	622200	2de pensioenpijler contractueel personeel	0,00	33.513,65	-33.513,65	0,00	0,00
0200-00 Wegen								
EXPL	S	224007	Wegen - Activa in aanbouw	4.221.540,00	4.278.600,00	-57.060,00	0,00	0,00
EXPL	S	150000	Investeringsubsidies met vordering op korte termijn	0,00	0,00	0,00	34.333,00	0,00
EXPL	S	224007	Wegen - Activa in aanbouw	49.201,00	49.200,27	0,73	0,00	0,00
INV	S	150000	Investeringsubsidies met vordering op korte termijn	0,00	0,00	0,00	332.314,00	299.972,59
EXPL	S	224000	Wegen	27.500,00	27.187,56	312,44	0,00	0,00
EXPL	S	224007	Wegen - Activa in aanbouw	1.639.148,00	1.639.145,52	2,48	0,00	0,00
EXPL	S	224007	Wegen - Activa in aanbouw	480.300,00	480.267,65	32,35	0,00	0,00
EXPL	S	610310	Onderhoud en herstel van wegen	110.000,00	136.005,54	-26.005,54	0,00	0,00
EXPL	S	610320	Verkeerssignalisatie	63.000,00	56.755,44	6.244,56	0,00	0,00
EXPL	S	610330	Sneeuwopruiming en ijzelbestrijding	23.100,00	25.701,69	-2.601,69	0,00	0,00
EXPL	S	611300	Water	500,00	974,11	-474,11	0,00	0,00
EXPL	S	700040	Opbrengsten schroot/oud ijzer	0,00	0,00	0,00	2.030,00	1.680,00
EXPL	S	700900	Opbrengsten andere verkopen	0,00	0,00	0,00	2.538,00	631,02
EXPL	S	703000	Verhuur patrimonium	0,00	0,00	0,00	2.030,00	0,00
EXPL	S	703200	Opbrengsten uit concessies	0,00	0,00	0,00	2.030,00	781,35
EXPL	S	745300	Tussenkomen in schade door verzekeringen	0,00	0,00	0,00	50.750,00	17.281,75
EXPL	S	747000	Overige operationele opbrengsten	0,00	0,00	0,00	4.568,00	7.034,85
0210-00 Openbaar vervoer								
EXPL	S	281100	Belang. in intergem. samenwerk. en soortg. ent. - te storten (-)	0,00	0,00	0,00	0,00	0,00
EXPL	S	284100	Andere aandelen - nog te storten bedragen (-)	17,00	16,80	0,20	0,00	0,00
EXPL	S	610000	Huur en huurlasten van terreinen en gebouwen	2.000,00	1.749,29	250,71	0,00	0,00
EXPL	S	610300	Onderhoud en herstel van terreinen en gebouwen	525,00	1.115,62	-590,62	0,00	0,00
EXPL	S	611000	Elektriciteit	2.321,00	1.836,30	484,70	0,00	0,00
EXPL	S	650000	Financiële kosten van leningen en leasings tlv het bestuur	5,00	4,77	0,23	0,00	0,00
0220-00 Parkeren								
EXPL	S	222000	Bebouwde terreinen	7.000,00	6.937,17	62,83	0,00	0,00
EXPL	S	150000	Investeringsubsidies met vordering op korte termijn	0,00	0,00	0,00	0,00	417.996,00
EXPL	S	220000	Terreinen	5.750,00	6.304,06	-554,06	0,00	0,00

EXPL	S	222007	Bebouwde terreinen - Activa in aanbouw	34.443,00	34.417,83	25,17	0,00	0,00
EXPL	S	700000	Opbrengsten prestaties	0,00	0,00	0,00	126.875,00	56.138,00
0290-00 Mobiliteit								
EXPL	S	150000	Investeringsubsidies met vordering op korte termijn	0,00	0,00	0,00	103.833,00	103.342,95
EXPL	S	214007	Plannen en studies - Activa in aanbouw	21.000,00	20.884,60	115,40	0,00	0,00
EXPL	S	224007	Wegen - Activa in aanbouw	100.200,00	99.456,35	743,65	0,00	0,00
EXPL	S	613010	Onderh., herst. & vernieuwing install., mach., uitr., meubilair en kantoorutr.	11.000,00	5.254,78	5.745,22	0,00	0,00
EXPL	S	614600	Vervoer (o.a. BKO)	10.500,00	10.266,86	233,14	0,00	0,00
EXPL	S	614900	Overige kosten dienstverleners	5.000,00	3.204,99	1.795,01	0,00	0,00
INV	S	615100	Communicatiekosten telefoon, internet en TV	1.500,00	493,37	1.006,63	0,00	0,00
INV	S	615300	Lidgeden	300,00	0,00	300,00	0,00	0,00
INV	S	616400	Administratieve en beheersvergoedingen	10.000,00	28.387,84	-18.387,84	0,00	0,00
INV	S	616900	Andere erelonen en vergoedingen	9.500,00	9.500,38	-0,38	0,00	0,00
EXPL	S	643000	Tussenkost in exploitatiekosten	21.000,00	19.096,48	1.903,52	0,00	0,00
EXPL	S	700000	Opbrengsten prestaties	0,00	0,00	0,00	0,00	60,24
EXPL	S	740900	Andere specifieke werkingssubsidies	0,00	0,00	0,00	0,00	13.912,10
0300-00 Huishoudelijk afval								
EXPL	S	602300	Roerende goederen bestemd voor verkoop	31.500,00	41.740,00	-10.240,00	0,00	0,00
EXPL	S	614200	Afvalverwerking	315.000,00	212.322,28	102.677,72	0,00	0,00
EXPL	S	643000	Tussenkost in exploitatiekosten	575.000,00	795.212,74	-220.212,74	0,00	0,00
INV	S	700000	Opbrengsten prestaties	0,00	0,00	0,00	188.700,00	0,00
0310-00 Beheer van regen- en afvalwater								
INV	S	227007	Rioleringen en afvalwaterzuivering - Activa in aanbouw	50.000,00	90.207,50	-40.207,50	0,00	0,00
EXPL	S	227007	Rioleringen en afvalwaterzuivering - Activa in aanbouw	952.550,00	952.539,29	10,71	0,00	0,00
EXPL	S	610000	Huur en huurlasten van terreinen en gebouwen	600,00	492,12	107,88	0,00	0,00
EXPL	S	610300	Onderhoud en herstel van terreinen en gebouwen	157,00	0,00	157,00	0,00	0,00
EXPL	S	611300	Water	1.575,00	1.383,44	191,56	0,00	0,00
INV	S	640900	Andere werkingsbelastingen en taksen	525,00	643,46	-118,46	0,00	0,00
INV	S	649000	Toegestane algemene werkingssubsidies	20.000,00	18.656,33	1.343,67	0,00	0,00
INV	S	700000	Opbrengsten prestaties	0,00	0,00	0,00	100.000,00	93.514,92
0350-00 Klimaat en energie								
INV	S	740501	Specifieke werkingssubsidies	0,00	0,00	0,00	0,00	63.002,37
EXPL	S	649700	Andere specifieke werkingssubsidies	2.500,00	250,00	2.250,00	0,00	0,00
INV	S	700050	Opbrengsten groene stroom	0,00	0,00	0,00	5.000,00	0,00
0390-00 Milieubescherming								
INV	S	602000	Klein materiaal	1.050,00	1.035,05	14,95	0,00	0,00
INV	S	615000	Kantoomateriaal	250,00	0,00	250,00	0,00	0,00
EXPL	S	615100	Communicatiekosten telefoon, internet en TV	105,00	93,91	11,09	0,00	0,00

EXPL	S	615300	Lidgelden	200,00	229,90	-29,90	0,00	0,00
EXPL	S	615310	Documentatie en abonnementen	550,00	0,00	550,00	0,00	0,00
EXPL	S	615400	Drukwerk en publiciteit	550,00	364,08	185,92	0,00	0,00
EXPL	S	615610	Dienstvergoedingen	200,00	26,00	174,00	0,00	0,00
EXPL	S	615620	Opleidingskosten	1.050,00	1.000,77	49,23	0,00	0,00
EXPL	S	616400	Administratieve en beheersvergoedingen	16.000,00	0,00	16.000,00	0,00	0,00
EXPL	S	616900	Andere erelonen en vergoedingen	500,00	0,00	500,00	0,00	0,00
EXPL	S	620100	Bezoldigingen vastbenoemd personeel	0,00	0,00	0,00	0,00	0,00
EXPL	S	620200	Bezoldigingen contractueel personeel	53.002,00	44.453,06	8.548,94	0,00	0,00
INV	S	621100	Werkgeversbijdragen vast benoemd personeel	0,00	0,00	0,00	0,00	0,00
EXPL	S	621200	Werkgeversbijdragen contractueel personeel	12.868,00	12.199,13	668,87	0,00	0,00
EXPL	S	622200	2de pensioenpijler contractueel personeel	1.167,00	1.266,34	-99,34	0,00	0,00
EXPL	S	622600	Hospitalisatieverzekering	301,00	301,22	-0,22	0,00	0,00
EXPL	S	622610	Gemeenschappelijke sociale dienst	54,00	58,09	-4,09	0,00	0,00
EXPL	S	623000	Verzekering arbeidsongevallen	186,00	161,43	24,57	0,00	0,00
EXPL	S	623100	Maaltijdcheques - werkgever en werknemer	1.632,00	1.580,46	51,54	0,00	0,00
EXPL	S	623200	Woon-werk en telewerkvergoeding (o.a. fietspremie)	61,00	8,00	53,00	0,00	0,00
INV	S	623400	Vakbondspremies	55,00	46,55	8,45	0,00	0,00
INV	S	649000	Toegestane algemene werkingssubsidies	8.003,00	10.071,00	-2.068,00	0,00	0,00
EXPL	S	649100	Toegestane algemene werkingssubsidies aan instellingen	1.312,00	1.312,00	0,00	0,00	0,00
EXPL	S	649601	Subsidie milieu- en natuurverenigingen	1.360,00	4.860,00	-3.500,00	0,00	0,00
EXPL	S	700070	Opbrengsten compostvaten	0,00	0,00	0,00	406,00	133,00
EXPL	S	700900	Opbrengsten andere verkopen	0,00	0,00	0,00	508,00	0,00
EXPL	S	740900	Andere specifieke werkingssubsidies	0,00	0,00	0,00	30.000,00	6.328,92
EXPL	S	745000	Maaltijdcheques - aandeel werknemer	0,00	0,00	0,00	319,00	317,55
0400-00 Politie								
EXPL	S	649100	Toegestane algemene werkingssubsidies aan instellingen	1.661.874,00	1.661.874,00	0,00	0,00	0,00
0410-00 Brandweer								
EXPL	S	610300	Onderhoud en herstel van terreinen en gebouwen	6.300,00	1.706,58	4.593,42	0,00	0,00
EXPL	S	612000	Brandverzekering	1.575,00	1.587,66	-12,66	0,00	0,00
EXPL	S	613010	Onderh., herst. & vernieuwing install., mach., uitr., meubilair en kantoorutr.	1.000,00	1.774,80	-774,80	0,00	0,00
EXPL	S	649000	Toegestane algemene werkingssubsidies	2.500,00	0,00	2.500,00	0,00	0,00
EXPL	S	649100	Toegestane algemene werkingssubsidies aan instellingen	1.020.959,00	1.005.738,94	15.220,06	0,00	0,00
0440-00 MUG								
EXPL	S	649100	Toegestane algemene werkingssubsidies aan instellingen	6.250,00	6.250,00	0,00	0,00	0,00
0470-00 Dierenbescherming								
EXPL	S	616900	Andere erelonen en vergoedingen	3.000,00	1.170,36	1.829,64	0,00	0,00

EXPL	S	643000	Tussenkost in exploitatiekosten	2.000,00	10,00	1.990,00	0,00	0,00
EXPL	S	649000	Toegestane algemene werkingssubsidies	0,00	4.611,85	-4.611,85	0,00	0,00
0480-00 GAS								
EXPL	S	613110	Huur & contracten software	250.000,00	321.432,53	-71.432,53	0,00	0,00
EXPL	S	703200	Opbrengsten uit concessies	0,00	0,00	0,00	76.125,00	0,00
EXPL	S	739000	Gas boetes	0,00	0,00	0,00	600.000,00	641.941,54
0500-00 Lokale economie								
EXPL	S	614900	Overige kosten dienstverleners	10.500,00	9.267,95	1.232,05	0,00	0,00
EXPL	S	615000	Kantoor materiaal	262,00	860,82	-598,82	0,00	0,00
EXPL	S	615100	Communicatiekosten telefoon, internet en TV	400,00	414,85	-14,85	0,00	0,00
EXPL	S	615300	Lidgelden	302,00	302,50	-0,50	0,00	0,00
EXPL	S	615310	Documentatie en abonnementen	100,00	0,00	100,00	0,00	0,00
EXPL	S	615400	Drukwerk en publiciteit	525,00	3.244,34	-2.719,34	0,00	0,00
EXPL	S	615610	Dienstvergoedingen	150,00	77,00	73,00	0,00	0,00
EXPL	S	615620	Opleidingskosten	262,00	2.345,00	-2.083,00	0,00	0,00
EXPL	S	615700	Onthaal, recepties en interne vergaderingen	1.050,00	2.158,48	-1.108,48	0,00	0,00
EXPL	S	616400	Administratieve en beheersvergoedingen	10.000,00	10.447,35	-447,35	0,00	0,00
EXPL	S	620200	Bezoldigingen contractueel personeel	45.428,00	41.215,70	4.212,30	0,00	0,00
EXPL	S	621200	Werkgeversbijdragen contractueel personeel	14.122,00	11.940,90	2.181,10	0,00	0,00
EXPL	S	622200	2de pensioenpijler contractueel personeel	1.281,00	1.239,53	41,47	0,00	0,00
EXPL	S	622600	Hospitalisatieverzekering	33,00	33,07	-0,07	0,00	0,00
EXPL	S	622610	Gemeenschappelijke sociale dienst	60,00	56,86	3,14	0,00	0,00
EXPL	S	623000	Verzekering arbeidsongevallen	191,00	281,45	-90,45	0,00	0,00
EXPL	S	623100	Maaltijdcheques - werkgever en werknemer	1.632,00	1.765,96	-133,96	0,00	0,00
EXPL	S	623200	Woon-werk en telewerkvergoeding (o.a. fietspremie)	105,00	91,34	13,66	0,00	0,00
EXPL	S	623400	Vakbondspremies	55,00	46,55	8,45	0,00	0,00
EXPL	S	643000	Tussenkost in exploitatiekosten	0,00	0,00	0,00	0,00	0,00
EXPL	S	643900	Overige diverse operationele kosten	1.000,00	998,25	1,75	0,00	0,00
EXPL	S	649000	Toegestane algemene werkingssubsidies	5.665,00	5.665,00	0,00	0,00	0,00
EXPL	S	649100	Toegestane algemene werkingssubsidies aan instellingen	10.000,00	100,00	9.900,00	0,00	0,00
EXPL	S	664000	Toegestane investeringssubsidies	17.000,00	13.500,00	3.500,00	0,00	0,00
EXPL	S	740501	Specifieke werkingssubsidies	0,00	0,00	0,00	0,00	1.466,24
EXPL	S	745000	Maaltijdcheques - aandeel werknemer	0,00	0,00	0,00	319,00	371,20
EXPL	S	746100	Sponsoring	0,00	0,00	0,00	25.000,00	34.101,00
0520-00 Toerisme								
EXPL	S	224000	Wegen	0,00	9.973,75	-9.973,75	0,00	0,00
EXPL	S	240000	Meubilair en kantooruitrusting	9.000,00	0,00	9.000,00	0,00	0,00
EXPL	S	602000	Klein materiaal	9.000,00	3.833,85	5.166,15	0,00	0,00
EXPL	S	602300	Roerende goederen bestemd voor verkoop	40.000,00	23.334,85	16.665,15	0,00	0,00
EXPL	S	610000	Huur en huurlasten van terreinen en gebouwen	600,00	611,39	-11,39	0,00	0,00

EXPL	S	610300	Onderhoud en herstel van terreinen en gebouwen	1.050,00	1.609,27	-559,27	0,00	0,00
EXPL	S	611000	Elektriciteit	9.020,00	1.036,73	7.983,27	0,00	0,00
EXPL	S	611300	Water	1.050,00	622,80	427,20	0,00	0,00
EXPL	S	612000	Brandverzekering	210,00	194,21	15,79	0,00	0,00
EXPL	S	612100	Verzekering burgerlijke aansprakelijkheid	203,00	0,00	203,00	0,00	0,00
EXPL	S	613000	Huur install., mach., uitr., meubilair en kantoorutr.	3.150,00	3.205,48	-55,48	0,00	0,00
EXPL	S	613010	Onderh., herst. & vernieuwing install., mach., uitr., meubilair en kantoorutr.	262,00	246,84	15,16	0,00	0,00
EXPL	S	613100	Huur & contracten hardware	367,00	86,89	280,11	0,00	0,00
EXPL	S	613110	Huur & contracten software	5.550,00	5.415,32	134,68	0,00	0,00
EXPL	S	614900	Overige kosten dienstverleners	30.000,00	29.033,16	966,84	0,00	0,00
EXPL	S	615000	Kantoomateriaal	3.675,00	1.425,13	2.249,87	0,00	0,00
EXPL	S	615100	Communicatiekosten telefoon, internet en TV	2.200,00	2.039,83	160,17	0,00	0,00
EXPL	S	615300	Lidgelden	393,00	397,50	-4,50	0,00	0,00
EXPL	S	615400	Drukwerk en publiciteit	44.100,00	39.924,92	4.175,08	0,00	0,00
EXPL	S	615600	Arbeidskledij	0,00	1.980,47	-1.980,47	0,00	0,00
EXPL	S	615610	Dienstvergoedingen	29,00	2.016,19	-1.987,19	0,00	0,00
EXPL	S	615620	Opleidingskosten	525,00	1.018,00	-493,00	0,00	0,00
EXPL	S	615700	Onthaal, recepties en interne vergaderingen	3.937,00	3.258,57	678,43	0,00	0,00
EXPL	S	616100	Erelonen en vergoedingen studieopdrachten, consultancy en examencommissie	5.775,00	10.539,19	-4.764,19	0,00	0,00
EXPL	S	616200	Vergoedingen vrijwilligers & verenigingswerk	35.000,00	43.555,00	-8.555,00	0,00	0,00
INV	S	616400	Administratieve en beheersvergoedingen	18.900,00	2.478,49	16.421,51	0,00	0,00
EXPL	S	616401	Toeristische evenementen	291.450,00	230.916,93	60.533,07	0,00	0,00
EXPL	S	620200	Bezoldigingen contractueel personeel	388.252,00	387.293,67	958,33	0,00	0,00
EXPL	S	620300	Bezoldigingen jobstudenten	4.750,00	4.657,24	92,76	0,00	0,00
INV	S	621200	Werkgeversbijdragen contractueel personeel	113.583,00	107.095,70	6.487,30	0,00	0,00
INV	S	621300	Werkgeversbijdragen jobstudenten	275,00	252,89	22,11	0,00	0,00
INV	S	622200	2de pensioenpijler contractueel personeel	14.475,00	14.620,77	-145,77	0,00	0,00
EXPL	S	622600	Hospitalisatieverzekering	268,00	268,09	-0,09	0,00	0,00
EXPL	S	622610	Gemeenschappelijke sociale dienst	526,00	565,86	-39,86	0,00	0,00
EXPL	S	623000	Verzekering arbeidsongevallen	1.631,00	1.090,42	540,58	0,00	0,00
EXPL	S	623100	Maaltijdcheques - werkgever en werknemer	11.855,00	12.695,62	-840,62	0,00	0,00
EXPL	S	623200	Woon-werk en telewerkvergoeding (o.a. fietspremie)	101,00	1.065,79	-964,79	0,00	0,00
EXPL	S	623400	Vakbondspremies	495,00	372,40	122,60	0,00	0,00
EXPL	S	640900	Andere werkingsbelastingen en taksen	50,00	50,46	-0,46	0,00	0,00
EXPL	S	643000	Tussenkomst in exploitatiekosten	30.450,00	31.933,72	-1.483,72	0,00	0,00
EXPL	S	659000	Diverse financiële kosten	630,00	132,27	497,73	0,00	0,00
EXPL	S	700000	Opbrengsten prestaties	0,00	0,00	0,00	1.523,00	0,00
EXPL	S	700150	Opbrengsten shop toerisme en bamu	0,00	0,00	0,00	86.275,00	37.126,51
EXPL	S	700160	Opbrengsten arrangementen	0,00	0,00	0,00	50.750,00	54.650,89

EXPL	S	701000	Tickets, toegangsgelden en inschrijvingsgelden	0,00	0,00	0,00	17.255,00	20.112,34
EXPL	S	703000	Verhuur patrimonium	0,00	0,00	0,00	4.060,00	0,00
EXPL	S	740800	Sectoraal fonds	0,00	0,00	0,00	60.000,00	32.389,84
EXPL	S	745000	Maaltijdcheques - aandeel werknemer	0,00	0,00	0,00	2.316,00	2.511,40
EXPL	S	747000	Overige operationele opbrengsten	0,00	0,00	0,00	4.060,00	4.283,06
0530-00 Landbouw								
EXPL	S	649700	Andere specifieke werkingssubsidies	1.050,00	171,00	879,00	0,00	0,00
EXPL	S	700030	Opbrengsten houthak	0,00	0,00	0,00	508,00	456,60
EXPL	S	703000	Verhuur patrimonium	0,00	0,00	0,00	20,00	0,00
0600-00 Ruimtelijke planning								
EXPL	S	214007	Plannen en studies - Activa in aanbouw	85.668,00	84.998,75	669,25	0,00	0,00
EXPL	S	613100	Huur & contracten hardware	1.000,00	0,00	1.000,00	0,00	0,00
EXPL	S	613110	Huur & contracten software	40.000,00	55.685,82	-15.685,82	0,00	0,00
EXPL	S	615000	Kantoomateriaal	1.575,00	3.776,67	-2.201,67	0,00	0,00
EXPL	S	615100	Communicatiekosten telefoon, internet en TV	475,00	618,02	-143,02	0,00	0,00
EXPL	S	615300	Lidgelden	500,00	275,00	225,00	0,00	0,00
EXPL	S	615310	Documentatie en abonnementen	7.500,00	8.056,84	-556,84	0,00	0,00
EXPL	S	615400	Drukwerk en publiciteit	3.150,00	638,88	2.511,12	0,00	0,00
EXPL	S	615610	Dienstvergoedingen	373,00	1.283,29	-910,29	0,00	0,00
EXPL	S	615620	Opleidingskosten	1.000,00	2.450,56	-1.450,56	0,00	0,00
EXPL	S	616900	Andere erelonen en vergoedingen	1.000,00	4.270,07	-3.270,07	0,00	0,00
EXPL	S	620010	Presentiegeld raadsleden	11.554,00	4.433,71	7.120,29	0,00	0,00
EXPL	S	620100	Bezoldigingen vastbenoemd personeel	123.341,00	129.789,25	-6.448,25	0,00	0,00
EXPL	S	620200	Bezoldigingen contractueel personeel	87.937,00	90.688,13	-2.751,13	0,00	0,00
EXPL	S	620300	Bezoldigingen jobstudenten	4.750,00	4.585,93	164,07	0,00	0,00
EXPL	S	621100	Werkgeversbijdragen vast benoemd personeel	51.019,00	53.506,74	-2.487,74	0,00	0,00
EXPL	S	621200	Werkgeversbijdragen contractueel personeel	26.019,00	23.844,76	2.174,24	0,00	0,00
EXPL	S	621300	Werkgeversbijdragen jobstudenten	250,00	249,02	0,98	0,00	0,00
EXPL	S	622200	2de pensioenpijler contractueel personeel	2.446,00	2.448,38	-2,38	0,00	0,00
EXPL	S	622600	Hospitalisatieverzekering	600,00	600,59	-0,59	0,00	0,00
EXPL	S	622610	Gemeenschappelijke sociale dienst	264,00	236,47	27,53	0,00	0,00
EXPL	S	623000	Verzekering arbeidsongevallen	897,00	625,89	271,11	0,00	0,00
EXPL	S	623100	Maaltijdcheques - werkgever en werknemer	4.897,00	6.240,22	-1.343,22	0,00	0,00
EXPL	S	623200	Woon-werk en telewerkvergoeding (o.a. fietspremie)	430,00	1.131,76	-701,76	0,00	0,00
EXPL	S	623400	Vakbondspremies	220,00	186,20	33,80	0,00	0,00
EXPL	S	623910	Fietslease	0,00	1.161,57	-1.161,57	0,00	0,00
EXPL	S	649100	Toegestane algemene werkingssubsidies aan instellingen	1.312,00	1.165,87	146,13	0,00	0,00
EXPL	S	700080	Verstrekken van Stedenbouwkundige inlichtingen	0,00	0,00	0,00	25.375,00	22.550,00
EXPL	S	700081	Terugvordering kosten openbaar onderzoek	0,00	0,00	0,00	3.553,00	6.336,80
EXPL	S	745000	Maaltijdcheques - aandeel werknemer	0,00	0,00	0,00	957,00	1.194,80
INV	S	747000	Overige operationele opbrengsten	0,00	0,00	0,00	50.000,00	50.273,87

0629-00 woonbeleid								
EXPL	S	613110	Huur & contracten software	10.000,00	0,00	10.000,00	0,00	0,00
EXPL	S	643000	Tussenkost in exploitatiekosten	70.100,00	70.170,31	-70,31	0,00	0,00
EXPL	S	649000	Toegestane algemene werkingssubsidies	30.000,00	41.595,58	-11.595,58	0,00	0,00
0630-00 Water								
EXPL	S	700000	Opbrengsten prestaties	0,00	0,00	0,00	177.625,00	0,00
0640-00 Elektriciteit								
EXPL	S	281100	Belang. in intergem. samenwerk. en soortg. ent. - te storten (-)	5.000,00	1.025,00	3.975,00	0,00	0,00
EXPL	S	616100	Erelonen en vergoedingen studieopdrachten, consultancy en examencommissie	2.940,00	0,00	2.940,00	0,00	0,00
EXPL	S	700000	Opbrengsten prestaties	0,00	0,00	0,00	23.805,00	26.093,94
EXPL	S	750000	Opbrengsten uit financiële vaste activa	0,00	0,00	0,00	233.835,00	245.481,68
0650-00 Gas								
EXPL	S	616100	Erelonen en vergoedingen studieopdrachten, consultancy en examencommissie	2.100,00	0,00	2.100,00	0,00	0,00
EXPL	S	700000	Opbrengsten prestaties	0,00	0,00	0,00	8.826,00	8.499,82
EXPL	S	750000	Opbrengsten uit financiële vaste activa	0,00	0,00	0,00	508.719,00	516.411,51
0660-00 Communicatie								
EXPL	S	664000	Toegestane investeringssubsidies	100,00	85,18	14,82	0,00	0,00
0670-00 Straatverlichting								
EXPL	S	250000	Terreinen en gebouwen in leasing - gemeenschapsgoederen	0,00	134.368,67	-134.368,67	0,00	0,00
EXPL	S	610310	Onderhoud en herstel van wegen	90.000,00	71.584,38	18.415,62	0,00	0,00
EXPL	S	225000	Andere infrastructuur betreffende de wegen	0,00	0,00	0,00	0,00	0,00
EXPL	S	225000	Andere infrastructuur betreffende de wegen	19.550,00	19.541,50	8,50	0,00	0,00
EXPL	S	281000	Belang. in intergem. samenwerk. en soortg. ent. - AW	0,00	0,00	0,00	0,00	40.499,84
EXPL	S	610310	Onderhoud en herstel van wegen	38.850,00	3.872,00	34.978,00	0,00	0,00
EXPL	S	611000	Elektriciteit	200.000,00	228.252,65	-28.252,65	0,00	0,00
EXPL	S	747000	Overige operationele opbrengsten	0,00	0,00	0,00	0,00	3.116,70
0680-00 Groene ruimte								
EXPL	S	150000	Investeringsubsidies met vordering op korte termijn	0,00	0,00	0,00	12.500,00	0,00
EXPL	S	220000	Terreinen	10.000,00	10.917,17	-917,17	0,00	0,00
EXPL	S	610300	Onderhoud en herstel van terreinen en gebouwen	0,00	149,73	-149,73	0,00	0,00
EXPL	S	220000	Terreinen	27.420,00	26.494,39	925,61	0,00	0,00
EXPL	S	230000	Installaties, machines en uitrusting	7.670,00	7.660,42	9,58	0,00	0,00
EXPL	S	602000	Klein materiaal	22.050,00	26.180,54	-4.130,54	0,00	0,00
EXPL	S	610300	Onderhoud en herstel van terreinen en gebouwen	5.000,00	4.516,07	483,93	0,00	0,00
EXPL	S	610310	Onderhoud en herstel van wegen	175.000,00	163.040,78	11.959,22	0,00	0,00
EXPL	S	611000	Elektriciteit	4.459,00	1.819,54	2.639,46	0,00	0,00

EXPL	S	611300	Water	5.250,00	3.022,87	2.227,13	0,00	0,00
EXPL	S	611310	Brandstof rollend materieel	33.000,00	25.535,71	7.464,29	0,00	0,00
EXPL	S	612000	Brandverzekering	157,00	152,20	4,80	0,00	0,00
EXPL	S	612200	Verzekering rollend materieel	6.300,00	4.071,81	2.228,19	0,00	0,00
EXPL	S	613000	Huur install., mach., uitr., meubilair en kantoorutr.	10.500,00	7.525,12	2.974,88	0,00	0,00
INV	S	613010	Onderh., herst. & vernieuwing install., mach., uitr., meubilair en kantoorutr.	21.000,00	18.896,44	2.103,56	0,00	0,00
EXPL	S	613200	Huur rollend materieel	1.050,00	0,00	1.050,00	0,00	0,00
EXPL	S	613210	Onderhoud en herstelling rollend materieel	20.000,00	22.842,54	-2.842,54	0,00	0,00
EXPL	S	614900	Overige kosten dienstverleners	750,00	2.284,18	-1.534,18	0,00	0,00
EXPL	S	615000	Kantoomateriaal	315,00	0,00	315,00	0,00	0,00
EXPL	S	615100	Communicatiekosten telefoon, internet en TV	1.600,00	1.874,09	-274,09	0,00	0,00
EXPL	S	615300	Lidgeden	1.050,00	995,00	55,00	0,00	0,00
INV	S	615310	Documentatie en abonnementen	400,00	377,45	22,55	0,00	0,00
INV	S	616400	Administratieve en beheersvergoedingen	0,00	0,00	0,00	0,00	0,00
INV	S	649000	Toegestane algemene werkingssubsidies	10.000,00	9.639,84	360,16	0,00	0,00
EXPL	S	740900	Andere specifieke werkingssubsidies	0,00	0,00	0,00	7.613,00	0,00
0700-00 Musea								
EXPL	S	220000	Terreinen	0,00	4.523,67	-4.523,67	0,00	0,00
EXPL	S	220000	Terreinen	28.917,00	46.665,42	-17.748,42	0,00	0,00
INV	S	602000	Klein materiaal	10.000,00	6.808,63	3.191,37	0,00	0,00
INV	S	649000	Toegestane algemene werkingssubsidies	50.985,00	50.985,00	0,00	0,00	0,00
EXPL	S	701000	Tickets, toegangsgelden en inschrijvingsgelden	0,00	0,00	0,00	17.763,00	7.738,00
0700-01 Bakkerijmuseum								
EXPL	S	664000	Toegestane investeringssubsidies	850.000,00	850.280,00	-280,00	0,00	0,00
0703-00 Bibliotheek								
EXPL	S	615610	Dienstvergoedingen	0,00	11,86	-11,86	0,00	0,00
EXPL	S	620100	Bezoldigingen vastbenoemd personeel	163.793,00	164.323,17	-530,17	0,00	0,00
EXPL	S	620200	Bezoldigingen contractueel personeel	149.142,00	150.651,17	-1.509,17	0,00	0,00
EXPL	S	621100	Werkgeversbijdragen vast benoemd personeel	68.052,00	68.293,34	-241,34	0,00	0,00
EXPL	S	621200	Werkgeversbijdragen contractueel personeel	40.017,00	41.453,52	-1.436,52	0,00	0,00
EXPL	S	622200	2de pensioenpijler contractueel personeel	6.015,00	5.416,90	598,10	0,00	0,00
EXPL	S	622600	Hospitalisatieverzekering	1.375,00	1.373,71	1,29	0,00	0,00
EXPL	S	622610	Gemeenschappelijke sociale dienst	386,00	355,81	30,19	0,00	0,00
EXPL	S	623000	Verzekering arbeidsongevallen	1.314,00	1.678,64	-364,64	0,00	0,00
EXPL	S	623100	Maaltijdcheques - werkgever en werknemer	8.652,00	8.288,14	363,86	0,00	0,00
EXPL	S	623200	Woon-werk en telewerkvergoeding (o.a. fietspremie)	729,00	729,47	-0,47	0,00	0,00
EXPL	S	623400	Vakbondspremies	330,00	279,30	50,70	0,00	0,00
EXPL	S	623910	Fietslease	0,00	146,04	-146,04	0,00	0,00
EXPL	S	745000	Maaltijdcheques - aandeel werknemer	0,00	0,00	0,00	1.691,00	1.619,65
0705-01 Ontmoetingscentra								

EXPL	S	150000	Investeringsubsidies met vordering op korte termijn	0,00	0,00	0,00	120.000,00	103.166,67
EXPL	S	221007	Gebouwen - Activa in aanbouw	119.635,00	119.631,03	3,97	0,00	0,00
EXPL	S	602100	Onderhoudsproducten	3.000,00	1.194,31	1.805,69	0,00	0,00
EXPL	S	610000	Huur en huurlasten van terreinen en gebouwen	150,00	108,63	41,37	0,00	0,00
EXPL	S	610300	Onderhoud en herstel van terreinen en gebouwen	12.600,00	12.660,42	-60,42	0,00	0,00
INV	S	611000	Elektriciteit	27.224,00	29.475,79	-2.251,79	0,00	0,00
EXPL	S	611100	Gas	12.627,00	10.200,40	2.426,60	0,00	0,00
EXPL	S	611300	Water	3.500,00	2.461,16	1.038,84	0,00	0,00
EXPL	S	612000	Brandverzekering	6.280,00	6.279,93	0,07	0,00	0,00
EXPL	S	613000	Huur install., mach., uitr., meubilair en kantooruitr.	2.000,00	808,14	1.191,86	0,00	0,00
EXPL	S	613010	Onderh., herst. & vernieuwing install., mach., uitr., meubilair en kantooruitr.	3.500,00	795,83	2.704,17	0,00	0,00
EXPL	S	613110	Huur & contracten software	8.000,00	7.444,39	555,61	0,00	0,00
EXPL	S	615100	Communicatiekosten telefoon, internet en TV	250,00	22,02	227,98	0,00	0,00
EXPL	S	616200	Vergoedingen vrijwilligers & verenigingswerk	2.000,00	2.590,00	-590,00	0,00	0,00
EXPL	S	616900	Andere erelonen en vergoedingen	4.000,00	5.920,49	-1.920,49	0,00	0,00
EXPL	S	703000	Verhuur patrimonium	0,00	0,00	0,00	18.270,00	125,00
0705-02 Furnevent								
EXPL	S	615610	Dienstvergoedingen	0,00	491,89	-491,89	0,00	0,00
EXPL	S	620200	Bezoldigingen contractueel personeel	0,00	9.094,25	-9.094,25	0,00	0,00
EXPL	S	621200	Werkgeversbijdragen contractueel personeel	0,00	2.527,26	-2.527,26	0,00	0,00
EXPL	S	623000	Verzekering arbeidsongevallen	0,00	2.517,95	-2.517,95	0,00	0,00
EXPL	S	623100	Maaltijdcheques - werkgever en werknemer	0,00	170,66	-170,66	0,00	0,00
INV	S	703000	Verhuur patrimonium	0,00	0,00	0,00	0,00	1.075,00
INV	S	703000	Verhuur patrimonium	0,00	0,00	0,00	0,00	15.597,16
EXPL	S	745000	Maaltijdcheques - aandeel werknemer	0,00	0,00	0,00	0,00	33,35
0710-00 Feestelijkheden								
EXPL	S	613010	Onderh., herst. & vernieuwing install., mach., uitr., meubilair en kantooruitr.	5.250,00	1.718,94	3.531,06	0,00	0,00
EXPL	S	614600	Vervoer (o.a. BKO)	2.000,00	0,00	2.000,00	0,00	0,00
EXPL	S	615400	Drukwerk en publiciteit	1.050,00	53,16	996,84	0,00	0,00
EXPL	S	615700	Onthaal, recepties en interne vergaderingen	40.000,00	40.497,21	-497,21	0,00	0,00
EXPL	S	616400	Administratieve en beheersvergoedingen	94.500,00	88.475,82	6.024,18	0,00	0,00
EXPL	S	649000	Toegestane algemene werkingssubsidies	14.739,00	16.189,00	-1.450,00	0,00	0,00
EXPL	S	649602	Projectsubsidie feesten en plechtigheden	7.365,00	0,00	7.365,00	0,00	0,00
EXPL	S	649603	Subsidiereglement feestraden	8.498,00	8.498,00	0,00	0,00	0,00
EXPL	S	649700	Andere specifieke werkingssubsidies	3.500,00	14.020,00	-10.520,00	0,00	0,00
EXPL	S	700000	Opbrengsten prestaties	0,00	0,00	0,00	20.300,00	15.133,52
EXPL	S	703000	Verhuur patrimonium	0,00	0,00	0,00	0,00	11.412,84
EXPL	S	703200	Opbrengsten uit concessies	0,00	0,00	0,00	14.210,00	13.519,45

EXPL	S	746100	Sponsoring	0,00	0,00	0,00	0,00	900,00
0720-00 Monumentenzorg								
EXPL	S	150000	Investeringsubsidies met vordering op korte termijn	0,00	0,00	0,00	214.862,00	492.303,40
EXPL	S	221007	Gebouwen - Activa in aanbouw	318.605,00	318.559,94	45,06	0,00	0,00
EXPL	S	610300	Onderhoud en herstel van terreinen en gebouwen	17.000,00	17.173,39	-173,39	0,00	0,00
EXPL	S	611000	Elektriciteit	9.400,00	18.499,54	-9.099,54	0,00	0,00
EXPL	S	613010	Onderh., herst. & vernieuwing install., mach., uitr., meubilair en kantooruitr.	4.200,00	2.853,92	1.346,08	0,00	0,00
EXPL	S	615100	Communicatiekosten telefoon, internet en TV	350,00	347,58	2,42	0,00	0,00
EXPL	S	616200	Vergoedingen vrijwilligers & verenigingswerk	2.000,00	1.625,00	375,00	0,00	0,00
EXPL	S	740900	Andere specifieke werkingssubsidies	0,00	0,00	0,00	0,00	343,40
0739-00 Cultuur								
EXPL	S	275000	Roerend erfgoed	20.000,00	19.917,90	82,10	0,00	0,00
EXPL	S	602000	Klein materiaal	10.500,00	8.334,67	2.165,33	0,00	0,00
EXPL	S	615000	Kantoomateriaal	500,00	39,37	460,63	0,00	0,00
EXPL	S	615100	Communicatiekosten telefoon, internet en TV	400,00	395,46	4,54	0,00	0,00
EXPL	S	615310	Documentatie en abonnementen	100,00	50,35	49,65	0,00	0,00
EXPL	S	615610	Dienstvergoedingen	100,00	1.019,33	-919,33	0,00	0,00
EXPL	S	615620	Opleidingskosten	500,00	0,00	500,00	0,00	0,00
EXPL	S	615700	Onthaal, recepties en interne vergaderingen	1.000,00	72,40	927,60	0,00	0,00
EXPL	S	616402	Culturele evenementen	114.845,00	85.427,13	29.417,87	0,00	0,00
EXPL	S	616403	Jeugdcultuurweken	21.000,00	7.074,03	13.925,97	0,00	0,00
EXPL	S	620200	Bezoldigingen contractueel personeel	41.034,00	44.298,11	-3.264,11	0,00	0,00
EXPL	S	621200	Werkgeversbijdragen contractueel personeel	12.840,00	12.153,80	686,20	0,00	0,00
INV	S	622200	2de pensioenpijler contractueel personeel	1.165,00	1.261,63	-96,63	0,00	0,00
INV	S	622600	Hospitalisatieverzekering	410,00	410,91	-0,91	0,00	0,00
INV	S	622610	Gemeenschappelijke sociale dienst	54,00	57,87	-3,87	0,00	0,00
EXPL	S	623000	Verzekering arbeidsongevallen	186,00	267,73	-81,73	0,00	0,00
EXPL	S	623100	Maaltijdcheques - werkgever en werknemer	1.632,00	1.587,88	44,12	0,00	0,00
EXPL	S	623200	Woon-werk en telewerkvergoeding (o.a. fietspremie)	76,00	194,41	-118,41	0,00	0,00
EXPL	S	623400	Vakbondspremies	55,00	46,55	8,45	0,00	0,00
EXPL	S	649000	Toegepaste algemene werkingssubsidies	25.046,00	44.757,78	-19.711,78	0,00	0,00
EXPL	S	649100	Toegepaste algemene werkingssubsidies aan instellingen	1.312,00	3.079,50	-1.767,50	0,00	0,00
INV	S	649604	Subsidiereglement culturele verenigingen	22.320,00	22.439,00	-119,00	0,00	0,00
EXPL	S	649605	Subsidiereglement jeugdwerking culturele verenigingen	5.665,00	5.664,94	0,06	0,00	0,00
EXPL	S	649606	Subsidiereglement investeringen culturele verenigingen	5.665,00	0,00	5.665,00	0,00	0,00
EXPL	S	649607	Projectsubsidie samenwerkingsverbanden	1.133,00	0,00	1.133,00	0,00	0,00
EXPL	S	649608	Projectsubsidie cultuur	5.665,00	3.056,70	2.608,30	0,00	0,00

EXPL	S	701000	Tickets, toegangsgelden en inschrijvingsgelden	0,00	0,00	0,00	3.045,00	1.753,37
EXPL	S	740900	Andere specifieke werkingssubsidies	0,00	0,00	0,00	0,00	2.541,76
EXPL	S	745000	Maaltijdcheques - aandeel werknemer	0,00	0,00	0,00	319,00	316,10
EXPL	S	745900	Andere terugvorderingen personeel	0,00	0,00	0,00	0,00	100,00
0740-00 Sportsubsidies								
EXPL	S	649000	Toegestane algemene werkingssubsidies	2.108,00	1.061,00	1.047,00	0,00	0,00
EXPL	S	649010	Sport-, Jeugd of onderwijscheques	1.500,00	834,50	665,50	0,00	0,00
EXPL	S	649100	Toegestane algemene werkingssubsidies aan instellingen	1.312,00	0,00	1.312,00	0,00	0,00
EXPL	S	649609	Werkingsubsidies sportverenigingen	19.261,00	64.283,91	-45.022,91	0,00	0,00
EXPL	S	649610	Impulssubsidie sportverenigingen	8.560,00	0,00	8.560,00	0,00	0,00
EXPL	S	649611	Gebouwensubsidies sportverenigingen	40.000,00	0,00	40.000,00	0,00	0,00
EXPL	S	649612	Subsidie startende clubs (sportverenigingen)	1.782,00	0,00	1.782,00	0,00	0,00
EXPL	S	649619	Projectsubsidie sportevenementen	5.500,00	7.000,00	-1.500,00	0,00	0,00
EXPL	S	649621	Investeringsubsidies sportverenigingen	2.750,00	0,00	2.750,00	0,00	0,00
0741-00 Sportdienst								
EXPL	S	602000	Klein materiaal	3.150,00	4.311,61	-1.161,61	0,00	0,00
EXPL	S	610000	Huur en huurlasten van terreinen en gebouwen	500,00	525,00	-25,00	0,00	0,00
EXPL	S	613110	Huur & contracten software	2.730,00	2.484,25	245,75	0,00	0,00
EXPL	S	614600	Vervoer (o.a. BKO)	1.000,00	0,00	1.000,00	0,00	0,00
EXPL	S	615300	Lidgelden	0,00	746,56	-746,56	0,00	0,00
EXPL	S	615400	Drukwerk en publiciteit	250,00	352,87	-102,87	0,00	0,00
EXPL	S	615600	Arbeidskledij	630,00	604,89	25,11	0,00	0,00
EXPL	S	615610	Dienstvergoedingen	664,00	204,77	459,23	0,00	0,00
EXPL	S	615700	Onthaal, recepties en interne vergaderingen	525,00	937,31	-412,31	0,00	0,00
EXPL	S	616200	Vergoedingen vrijwilligers & verenigingswerk	7.381,00	23.332,90	-15.951,90	0,00	0,00
EXPL	S	616400	Administratieve en beheersvergoedingen	25.200,00	24.281,42	918,58	0,00	0,00
EXPL	S	616404	Sportdagen	26.250,00	19.368,84	6.881,16	0,00	0,00
EXPL	S	620100	Bezoldigingen vastbenoemd personeel	61.292,00	67.145,95	-5.853,95	0,00	0,00
EXPL	S	620200	Bezoldigingen contractueel personeel	13.193,00	51.679,00	-38.486,00	0,00	0,00
EXPL	S	620300	Bezoldigingen jobstudenten	768,00	6.663,24	-5.895,24	0,00	0,00
EXPL	S	621100	Werkgeversbijdragen vast benoemd personeel	25.360,00	27.747,71	-2.387,71	0,00	0,00
EXPL	S	621200	Werkgeversbijdragen contractueel personeel	11.621,00	12.454,76	-833,76	0,00	0,00
EXPL	S	621300	Werkgeversbijdragen jobstudenten	56,00	361,71	-305,71	0,00	0,00
EXPL	S	622200	2de pensioenpijler contractueel personeel	9.913,00	1.389,65	8.523,35	0,00	0,00
EXPL	S	622600	Hospitalisatieverzekering	132,00	132,26	-0,26	0,00	0,00
EXPL	S	622610	Gemeenschappelijke sociale dienst	3.298,00	115,56	3.182,44	0,00	0,00
EXPL	S	623000	Verzekering arbeidsongevallen	316,00	685,77	-369,77	0,00	0,00
EXPL	S	623100	Maaltijdcheques - werkgever en werknemer	5.368,00	2.819,60	2.548,40	0,00	0,00
EXPL	S	623200	Woon-werk en telewerkvergoeding (o.a. fietspremie)	3.971,00	539,98	3.431,02	0,00	0,00
EXPL	S	623400	Vakbondspremies	110,00	93,10	16,90	0,00	0,00
EXPL	S	649000	Toegestane algemene werkingssubsidies	0,00	500,00	-500,00	0,00	0,00

EXPL	S	649010	Sport-, Jeugd of onderwijscheques	0,00	570,00	-570,00	0,00	0,00
EXPL	S	700900	Opbrengsten andere verkopen	0,00	0,00	0,00	0,00	1.253,07
EXPL	S	701000	Tickets, toegangsgelden en inschrijvingsgelden	0,00	0,00	0,00	40.600,00	44.464,96
EXPL	S	701010	Inschrijvingen sportdagen	0,00	0,00	0,00	25.375,00	22.735,00
EXPL	S	703000	Verhuur patrimonium	0,00	0,00	0,00	7.613,00	2.526,14
EXPL	S	703100	Jachtrecht	0,00	0,00	0,00	127,00	0,00
EXPL	S	745000	Maaltijdcheques - aandeel werknemer	0,00	0,00	0,00	10.325,00	387,65
0742-02 Zwembad								
EXPL	S	221007	Gebouwen - Activa in aanbouw	4.435,00	4.434,65	0,35	0,00	0,00
EXPL	S	602000	Klein materiaal	10.000,00	10.789,65	-789,65	0,00	0,00
EXPL	S	602100	Onderhoudsproducten	2.000,00	935,83	1.064,17	0,00	0,00
EXPL	S	610300	Onderhoud en herstel van terreinen en gebouwen	10.000,00	7.870,51	2.129,49	0,00	0,00
EXPL	S	611000	Elektriciteit	32.559,00	31.184,11	1.374,89	0,00	0,00
EXPL	S	611100	Gas	65.000,00	58.462,35	6.537,65	0,00	0,00
EXPL	S	611300	Water	12.600,00	7.969,53	4.630,47	0,00	0,00
EXPL	S	612000	Brandverzekering	2.520,00	2.519,94	0,06	0,00	0,00
EXPL	S	613000	Huur install., mach., uitr., meubilair en kantoorutr.	7.875,00	7.661,21	213,79	0,00	0,00
EXPL	S	613010	Onderh., herst. & vernieuwing install., mach., uitr., meubilair en kantoorutr.	6.405,00	7.890,04	-1.485,04	0,00	0,00
EXPL	S	613100	Huur & contracten hardware	1.000,00	735,66	264,34	0,00	0,00
EXPL	S	615000	Kantoomateriaal	250,00	80,17	169,83	0,00	0,00
EXPL	S	615100	Communicatiekosten telefoon, internet en TV	800,00	752,55	47,45	0,00	0,00
EXPL	S	615400	Drukwerk en publiciteit	250,00	47,89	202,11	0,00	0,00
EXPL	S	615600	Arbeidskledij	1.750,00	324,28	1.425,72	0,00	0,00
EXPL	S	615610	Dienstvergoedingen	100,00	0,00	100,00	0,00	0,00
EXPL	S	615620	Opleidingskosten	500,00	170,00	330,00	0,00	0,00
EXPL	S	615700	Onthaal, recepties en interne vergaderingen	2.625,00	4.054,38	-1.429,38	0,00	0,00
EXPL	S	616200	Vergoedingen vrijwilligers & verenigingswerk	1.000,00	2.136,00	-1.136,00	0,00	0,00
EXPL	S	616400	Administratieve en beheersvergoedingen	5.000,00	4.124,57	875,43	0,00	0,00
EXPL	S	616900	Andere erelonen en vergoedingen	630,00	647,02	-17,02	0,00	0,00
EXPL	S	620200	Bezoldigingen contractueel personeel	143.229,00	156.714,63	-13.485,63	0,00	0,00
EXPL	S	621200	Werkgeversbijdragen contractueel personeel	42.290,00	45.454,35	-3.164,35	0,00	0,00
INV	S	622200	2de pensioenpijler contractueel personeel	5.558,00	6.234,13	-676,13	0,00	0,00
EXPL	S	622600	Hospitalisatieverzekering	780,00	779,98	0,02	0,00	0,00
EXPL	S	622610	Gemeenschappelijke sociale dienst	178,00	213,18	-35,18	0,00	0,00
EXPL	S	623000	Verzekering arbeidsongevallen	602,00	2.005,29	-1.403,29	0,00	0,00
EXPL	S	623100	Maaltijdcheques - werkgever en werknemer	3.918,00	6.158,60	-2.240,60	0,00	0,00
EXPL	S	623200	Woon-werk en telewerkvergoeding (o.a. fietspremie)	338,00	1.703,40	-1.365,40	0,00	0,00
EXPL	S	623400	Vakbondspremies	220,00	232,75	-12,75	0,00	0,00
EXPL	S	623910	Fietslease	0,00	364,68	-364,68	0,00	0,00
EXPL	S	640900	Andere werkingsbelastingen en taksen	60,00	0,00	60,00	0,00	0,00

EXPL	S	659000	Diverse financiële kosten	100,00	349,18	-249,18	0,00	0,00
EXPL	S	700060	Opbrengsten automaten	0,00	0,00	0,00	1.015,00	38,00
EXPL	S	701000	Tickets, toegangsgelden en inschrijvingsgelden	0,00	0,00	0,00	50.750,00	50.045,80
EXPL	S	745000	Maaltijdcheques - aandeel werknemer	0,00	0,00	0,00	766,00	1.197,70
EXPL	S	747000	Overige operationele opbrengsten	0,00	0,00	0,00	1.015,00	0,00
0742-03 Will Tura sportpark								
EXPL	S	664000	Toegepaste investeringssubsidies	809.779,00	809.658,72	120,28	0,00	0,00
EXPL	S	222007	Bebouwde terreinen - Activa in aanbouw	80.100,00	80.039,08	60,92	0,00	0,00
EXPL	S	602000	Klein materiaal	4.000,00	2.041,16	1.958,84	0,00	0,00
EXPL	S	610300	Onderhoud en herstel van terreinen en gebouwen	44.100,00	44.983,63	-883,63	0,00	0,00
EXPL	S	610310	Onderhoud en herstel van wegen	0,00	0,00	0,00	0,00	0,00
EXPL	S	611000	Elektriciteit	327,00	309,08	17,92	0,00	0,00
EXPL	S	611300	Water	750,00	0,00	750,00	0,00	0,00
EXPL	S	612000	Brandverzekering	800,00	771,43	28,57	0,00	0,00
EXPL	S	613010	Onderh., herst. & vernieuwing install., mach., uitr., meubilair en kantooruitr.	4.000,00	8.656,97	-4.656,97	0,00	0,00
EXPL	S	615100	Communicatiekosten telefoon, internet en TV	100,00	18,15	81,85	0,00	0,00
0742-04 Coberghersportpark								
EXPL	S	222000	Bebouwde terreinen	17.300,00	17.256,02	43,98	0,00	0,00
EXPL	S	602000	Klein materiaal	1.500,00	243,57	1.256,43	0,00	0,00
EXPL	S	602100	Onderhoudsproducten	500,00	0,00	500,00	0,00	0,00
EXPL	S	610300	Onderhoud en herstel van terreinen en gebouwen	15.750,00	12.677,56	3.072,44	0,00	0,00
EXPL	S	611100	Gas	9.000,00	7.500,00	1.500,00	0,00	0,00
EXPL	S	611300	Water	0,00	0,00	0,00	0,00	0,00
EXPL	S	612000	Brandverzekering	430,00	430,81	-0,81	0,00	0,00
EXPL	S	613010	Onderh., herst. & vernieuwing install., mach., uitr., meubilair en kantooruitr.	5.000,00	5.022,83	-22,83	0,00	0,00
EXPL	S	616200	Vergoedingen vrijwilligers & verenigingswerk	1.575,00	792,00	783,00	0,00	0,00
0750-00 Jeugdsubsidies								
EXPL	S	616200	Vergoedingen vrijwilligers & verenigingswerk	0,00	488,04	-488,04	0,00	0,00
EXPL	S	649000	Toegepaste algemene werkingssubsidies	3.399,00	2.663,09	735,91	0,00	0,00
EXPL	S	649010	Sport-, Jeugd of onderwijscheques	3.000,00	313,90	2.686,10	0,00	0,00
EXPL	S	649100	Toegepaste algemene werkingssubsidies aan instellingen	1.312,00	1.250,00	62,00	0,00	0,00
EXPL	S	649110	Preventieraad jeugd	2.625,00	0,00	2.625,00	0,00	0,00
EXPL	S	649613	Projectsubsidie jeugdwerking	2.266,00	2.266,00	0,00	0,00	0,00
EXPL	S	649614	Subsidie jeugdwerkinitiatieven	12.463,00	12.463,00	0,00	0,00	0,00
EXPL	S	649616	Kadervorming jeugdwerking	2.703,00	2.702,97	0,03	0,00	0,00
EXPL	S	700900	Opbrengsten andere verkopen	0,00	0,00	0,00	0,00	0,00
EXPL	S	745000	Maaltijdcheques - aandeel werknemer	0,00	0,00	0,00	0,00	0,00
0751-00 Jeugddienst								
EXPL	S	240200	Rollend materieel	6.100,00	6.084,46	15,54	0,00	0,00
EXPL	S	611310	Brandstof rollend materieel	1.800,00	538,24	1.261,76	0,00	0,00

EXPL	S	612200	Verzekering rollend materieel	500,00	355,87	144,13	0,00	0,00
EXPL	S	613000	Huur install., mach., uitr., meubilair en kantoorutr.	525,00	2.564,15	-2.039,15	0,00	0,00
EXPL	S	613110	Huur & contracten software	2.500,00	2.589,41	-89,41	0,00	0,00
EXPL	S	613210	Onderhoud en herstelling rollend materieel	1.000,00	2.883,11	-1.883,11	0,00	0,00
EXPL	S	614600	Vervoer (o.a. BKO)	5.000,00	3.523,62	1.476,38	0,00	0,00
EXPL	S	614900	Overige kosten dienstverleners	10.500,00	14.486,75	-3.986,75	0,00	0,00
EXPL	S	615000	Kantoomateriaal	1.500,00	1.370,33	129,67	0,00	0,00
EXPL	S	615100	Communicatiekosten telefoon, internet en TV	325,00	428,84	-103,84	0,00	0,00
EXPL	S	615300	Lidgelden	420,00	617,96	-197,96	0,00	0,00
EXPL	S	615310	Documentatie en abonnementen	100,00	189,44	-89,44	0,00	0,00
EXPL	S	615400	Drukwerk en publiciteit	1.500,00	430,45	1.069,55	0,00	0,00
EXPL	S	615610	Dienstvergoedingen	276,00	488,98	-212,98	0,00	0,00
EXPL	S	615620	Opleidingskosten	1.000,00	945,00	55,00	0,00	0,00
EXPL	S	615700	Onthaal, recepties en interne vergaderingen	1.000,00	1.051,57	-51,57	0,00	0,00
EXPL	S	616200	Vergoedingen vrijwilligers & verenigingswerk	1.155,00	409,07	745,93	0,00	0,00
EXPL	S	616400	Administratieve en beheersvergoedingen	27.300,00	31.230,93	-3.930,93	0,00	0,00
EXPL	S	616405	Jeugdpreventie	14.700,00	12.969,24	1.730,76	0,00	0,00
EXPL	S	616900	Andere erelonen en vergoedingen	525,00	131,49	393,51	0,00	0,00
EXPL	S	620200	Bezoldigingen contractueel personeel	79.617,00	81.592,41	-1.975,41	0,00	0,00
INV	S	620300	Bezoldigingen jobstudenten	32.811,00	0,00	32.811,00	0,00	0,00
EXPL	S	621200	Werkgeversbijdragen contractueel personeel	23.571,00	22.881,17	689,83	0,00	0,00
EXPL	S	621300	Werkgeversbijdragen jobstudenten	1.010,00	0,00	1.010,00	0,00	0,00
EXPL	S	622200	2de pensioenpijler contractueel personeel	2.928,00	3.625,99	-697,99	0,00	0,00
EXPL	S	622600	Hospitalisatieverzekering	66,00	66,13	-0,13	0,00	0,00
EXPL	S	622610	Gemeenschappelijke sociale dienst	100,00	108,42	-8,42	0,00	0,00
EXPL	S	623000	Verzekering arbeidsongevallen	334,00	291,16	42,84	0,00	0,00
EXPL	S	623100	Maaltijdcheques - werkgever en werknemer	3.074,00	2.938,32	135,68	0,00	0,00
EXPL	S	623200	Woon-werk en telewerkvergoeding (o.a. fietspremie)	57,00	266,08	-209,08	0,00	0,00
EXPL	S	623400	Vakbondspremies	110,00	93,10	16,90	0,00	0,00
EXPL	S	700900	Opbrengsten andere verkopen	0,00	0,00	0,00	406,00	0,00
EXPL	S	701000	Tickets, toegangsgelden en inschrijvingsgelden	0,00	0,00	0,00	726,00	1.621,00
EXPL	S	701020	Inschrijvingen De Vleermuis-Briekeljong	0,00	0,00	0,00	67,50	917,50
EXPL	S	740900	Andere specifieke werkingssubsidies	0,00	0,00	0,00	0,00	-5.250,00
EXPL	S	745000	Maaltijdcheques - aandeel werknemer	0,00	0,00	0,00	601,00	571,30
0752-00 Jeugdinfrastructuur								
EXPL	S	221007	Gebouwen - Activa in aanbouw	52.855,00	52.850,89	4,11	0,00	0,00
EXPL	S	220000	Terreinen	55.000,00	57.304,12	-2.304,12	0,00	0,00
EXPL	S	222000	Bebouwde terreinen	66.000,00	65.617,79	382,21	0,00	0,00
EXPL	S	240000	Meubilair en kantooruitrusting	0,00	0,00	0,00	0,00	0,00
EXPL	S	602100	Onderhoudsproducten	2.100,00	309,14	1.790,86	0,00	0,00
EXPL	S	610300	Onderhoud en herstel van terreinen en gebouwen	4.250,00	3.047,29	1.202,71	0,00	0,00

EXPL	S	610340	Onderhoud en herstel speelpleinen	4.200,00	4.044,16	155,84	0,00	0,00
EXPL	S	612000	Brandverzekering	367,00	366,51	0,49	0,00	0,00
0790-00 Kerkfabrieken								
EXPL	S	610000	Huur en huurlasten van terreinen en gebouwen	9.450,00	8.752,52	697,48	0,00	0,00
EXPL	S	610300	Onderhoud en herstel van terreinen en gebouwen	10.500,00	30.333,31	-19.833,31	0,00	0,00
EXPL	S	612000	Brandverzekering	3.675,00	3.776,51	-101,51	0,00	0,00
EXPL	S	649100	Toegestane algemene werkingssubsidies aan instellingen	251.171,00	251.171,00	0,00	0,00	0,00
EXPL	S	664000	Toegestane investeringssubsidies	111.421,00	111.390,62	30,38	0,00	0,00
0820-01 Stapwest								
EXPL	S	221007	Gebouwen - Activa in aanbouw	202.805,00	202.801,70	3,30	0,00	0,00
EXPL	S	150000	Investeringsubsidies met vordering op korte termijn	0,00	0,00	0,00	17.424,00	0,00
EXPL	S	230000	Installaties, machines en uitrusting	6.550,00	6.523,01	26,99	0,00	0,00
EXPL	S	602000	Klein materiaal	6.300,00	7.980,74	-1.680,74	0,00	0,00
EXPL	S	602100	Onderhoudsproducten	1.260,00	81,46	1.178,54	0,00	0,00
EXPL	S	610000	Huur en huurlasten van terreinen en gebouwen	5.000,00	6.762,97	-1.762,97	0,00	0,00
EXPL	S	610300	Onderhoud en herstel van terreinen en gebouwen	2.625,00	19.977,46	-17.352,46	0,00	0,00
INV	S	611000	Elektriciteit	9.000,00	10.175,98	-1.175,98	0,00	0,00
INV	S	611100	Gas	26.097,00	20.052,40	6.044,60	0,00	0,00
INV	S	611300	Water	1.000,00	646,54	353,46	0,00	0,00
EXPL	S	612000	Brandverzekering	3.030,00	1.472,72	1.557,28	0,00	0,00
EXPL	S	612100	Verzekering burgerlijke aansprakelijkheid	1.015,00	426,06	588,94	0,00	0,00
EXPL	S	613000	Huur install., mach., utr., meubilair en kantoorutr.	3.000,00	2.157,13	842,87	0,00	0,00
EXPL	S	613010	Onderh., herst. & vernieuwing install., mach., utr., meubilair en kantoorutr.	3.675,00	4.029,38	-354,38	0,00	0,00
EXPL	S	613100	Huur & contracten hardware	250,00	60,50	189,50	0,00	0,00
EXPL	S	613110	Huur & contracten software	4.000,00	3.400,41	599,59	0,00	0,00
EXPL	S	614700	Prijzen	500,00	150,00	350,00	0,00	0,00
EXPL	S	614900	Overige kosten dienstverleners	4.000,00	1.987,82	2.012,18	0,00	0,00
INV	S	615000	Kantoomateriaal	2.000,00	282,12	1.717,88	0,00	0,00
INV	S	615100	Communicatiekosten telefoon, internet en TV	1.000,00	1.624,54	-624,54	0,00	0,00
INV	S	615300	Lidgelden	1.680,00	597,06	1.082,94	0,00	0,00
INV	S	615310	Documentatie en abonnementen	1.200,00	2.524,79	-1.324,79	0,00	0,00
EXPL	S	615400	Drukwerk en publiciteit	9.450,00	9.550,98	-100,98	0,00	0,00
EXPL	S	615610	Dienstvergoedingen	1.018,00	2.178,25	-1.160,25	0,00	0,00
EXPL	S	615620	Opleidingskosten	2.000,00	1.981,73	18,27	0,00	0,00
EXPL	S	615700	Onthaal, recepties en interne vergaderingen	3.675,00	2.722,34	952,66	0,00	0,00

EXPL	S	616100	Erelonen en vergoedingen studieopdrachten, consultancy en examencommissie	7.000,00	3.134,32	3.865,68	0,00	0,00
EXPL	S	616900	Andere erelonen en vergoedingen	630,00	200,00	430,00	0,00	0,00
EXPL	S	620200	Bezoldigingen contractueel personeel	95.659,00	95.804,80	-145,80	0,00	0,00
EXPL	S	620700	Bezoldigingen onderwijzend personeel ten laste van het bestuur	60.431,00	92.194,50	-31.763,50	0,00	0,00
EXPL	S	620800	Bezoldigingen onderwijzend personeel tel laste van andere overheden	1.287.858,00	1.287.858,00	0,00	0,00	0,00
EXPL	S	621200	Werkgeversbijdragen contractueel personeel	27.773,00	26.293,22	1.479,78	0,00	0,00
EXPL	S	621700	Werkgeversbijdragen onderwijzend personeel ten laste van het bestuur	17.599,00	23.657,29	-6.058,29	0,00	0,00
EXPL	S	622200	2de pensioenpijler contractueel personeel	2.519,00	5.350,31	-2.831,31	0,00	0,00
EXPL	S	622610	Gemeenschappelijke sociale dienst	192,00	245,42	-53,42	0,00	0,00
EXPL	S	622700	2de pensioenpijler onderwijzend personeel tlv het bestuur	1.597,00	0,00	1.597,00	0,00	0,00
EXPL	S	623000	Verzekering arbeidsongevallen	656,00	935,24	-279,24	0,00	0,00
EXPL	S	623100	Maaltijdcheques - werkgever en werknemer	3.265,00	2.723,14	541,86	0,00	0,00
EXPL	S	623200	Woon-werk en telewerkvergoeding (o.a. fietspremie)	9.706,00	10.225,60	-519,60	0,00	0,00
EXPL	S	623400	Vakbondspremies	385,00	558,60	-173,60	0,00	0,00
EXPL	S	640900	Andere werkingsbelastingen en taksen	250,00	47,07	202,93	0,00	0,00
EXPL	S	649000	Toegestane algemene werkingssubsidies	1.586,00	1.400,00	186,00	0,00	0,00
EXPL	S	649100	Toegestane algemene werkingssubsidies aan instellingen	6.300,00	2.971,00	3.329,00	0,00	0,00
EXPL	S	659000	Diverse financiële kosten	800,00	282,57	517,43	0,00	0,00
EXPL	S	700900	Opbrengsten andere verkopen	0,00	0,00	0,00	1.000,00	161,80
EXPL	S	701000	Tickets, toegangsgelden en inschrijvingsgelden	0,00	0,00	0,00	30.450,00	39.941,90
EXPL	S	703000	Verhuur patrimonium	0,00	0,00	0,00	4.060,00	6.840,00
EXPL	S	740100	Andere algemene werkingssubsidies	0,00	0,00	0,00	0,00	5.775,00
EXPL	S	740860	Stapwest - subsidie filialen	0,00	0,00	0,00	150.000,00	126.507,43
EXPL	S	740870	Subsidie overheid bezoldiging onderwijzend personeel	0,00	0,00	0,00	1.287.858,00	1.287.858,00
EXPL	S	740900	Andere specifieke werkingssubsidies	0,00	0,00	0,00	35.525,00	1.619,00
EXPL	S	745000	Maaltijdcheques - aandeel werknemer	0,00	0,00	0,00	638,00	546,65
0820-02 Westhoekacademie								
EXPL	S	610300	Onderhoud en herstel van terreinen en gebouwen	2.100,00	2.876,75	-776,75	0,00	0,00
EXPL	S	611000	Elektriciteit	2.471,00	1.906,45	564,55	0,00	0,00
EXPL	S	611100	Gas	7.849,00	4.480,02	3.368,98	0,00	0,00
EXPL	S	611300	Water	1.050,00	488,13	561,87	0,00	0,00
EXPL	S	612000	Brandverzekering	785,00	782,82	2,18	0,00	0,00
EXPL	S	615100	Communicatiekosten telefoon, internet en TV	0,00	0,00	0,00	0,00	0,00
EXPL	S	649100	Toegestane algemene werkingssubsidies aan instellingen	4.000,00	2.857,42	1.142,58	0,00	0,00
0900-00 Sociale bijstand								

EXPL	S	614900	Overige kosten dienstverleners	10.500,00	10.500,00	0,00	0,00	0,00
0911-00 Handicaptenzorg								
EXPL	S	649000	Toegestane algemene werkingssubsidies	1.978,00	1.803,00	175,00	0,00	0,00
EXPL	S	649700	Andere specifieke werkingssubsidies	7.000,00	1.155,00	5.845,00	0,00	0,00
0943-00 Gezinshulp								
EXPL	S	602000	Klein materiaal	4.000,00	123,60	3.876,40	0,00	0,00
EXPL	S	616400	Administratieve en beheersvergoedingen	5.250,00	327,31	4.922,69	0,00	0,00
EXPL	S	649000	Toegestane algemene werkingssubsidies	23.521,00	-1.259,96	24.780,96	0,00	0,00
EXPL	S	649010	Sport-, Jeugd of onderwijscheques	10.000,00	12.389,30	-2.389,30	0,00	0,00
EXPL	S	649100	Toegestane algemene werkingssubsidies aan instellingen	2.625,00	1.529,00	1.096,00	0,00	0,00
EXPL	S	649615	Subsidiereglement seniorenverenigingen	6.556,00	5.000,01	1.555,99	0,00	0,00
EXPL	S	649618	Geboorte- en huwelijkspremies	12.000,00	2.040,00	9.960,00	0,00	0,00
0945-00 Kinderopvang								
EXPL	S	221007	Gebouwen - Activa in aanbouw	0,00	5.146,13	-5.146,13	0,00	0,00
EXPL	S	221007	Gebouwen - Activa in aanbouw	6.000,00	0,00	6.000,00	0,00	0,00
EXPL	S	230000	Installaties, machines en uitrusting	10.100,00	9.593,97	506,03	0,00	0,00
EXPL	S	240000	Meubilair en kantooruitrusting	1.250,00	1.191,00	59,00	0,00	0,00
EXPL	S	600000	Voeding en dranken	6.400,00	5.884,31	515,69	0,00	0,00
EXPL	S	602000	Klein materiaal	15.750,00	14.538,56	1.211,44	0,00	0,00
EXPL	S	602100	Onderhoudsproducten	6.500,00	1.653,21	4.846,79	0,00	0,00
EXPL	S	610300	Onderhoud en herstel van terreinen en gebouwen	12.000,00	13.611,75	-1.611,75	0,00	0,00
EXPL	S	611000	Elektriciteit	10.672,00	13.638,79	-2.966,79	0,00	0,00
EXPL	S	611100	Gas	14.404,00	14.545,44	-141,44	0,00	0,00
EXPL	S	611300	Water	1.600,00	1.602,93	-2,93	0,00	0,00
EXPL	S	611310	Brandstof rollend materieel	2.700,00	1.376,19	1.323,81	0,00	0,00
EXPL	S	612000	Brandverzekering	700,00	772,44	-72,44	0,00	0,00
EXPL	S	612100	Verzekering burgerlijke aansprakelijkheid	548,00	547,77	0,23	0,00	0,00
EXPL	S	612200	Verzekering rollend materieel	500,00	392,46	107,54	0,00	0,00
EXPL	S	613000	Huur install., mach., uitr., meubilair en kantooruitr.	1.680,00	1.323,26	356,74	0,00	0,00
EXPL	S	613010	Onderh., herst. & vernieuwing install., mach., uitr., meubilair en kantooruitr.	4.000,00	3.573,66	426,34	0,00	0,00
EXPL	S	613110	Huur & contracten software	5.300,00	5.345,26	-45,26	0,00	0,00
INV	S	613210	Onderhoud en herstelling rollend materieel	1.800,00	759,75	1.040,25	0,00	0,00
INV	S	614600	Vervoer (o.a. BKO)	31.500,00	41.409,81	-9.909,81	0,00	0,00
INV	S	615000	Kantoormateriaal	2.100,00	1.774,31	325,69	0,00	0,00
INV	S	615100	Communicatiekosten telefoon, internet en TV	500,00	487,63	12,37	0,00	0,00
EXPL	S	615300	Lidgelden	500,00	0,00	500,00	0,00	0,00
EXPL	S	615310	Documentatie en abonnementen	100,00	59,00	41,00	0,00	0,00
EXPL	S	615600	Arbeidskledij	1.000,00	372,44	627,56	0,00	0,00
EXPL	S	615610	Dienstvergoedingen	4.753,00	5.073,73	-320,73	0,00	0,00
EXPL	S	615620	Opleidingskosten	2.500,00	1.450,62	1.049,38	0,00	0,00
EXPL	S	615700	Onthaal, recepties en interne vergaderingen	525,00	0,00	525,00	0,00	0,00

EXPL	S	616200	Vergoedingen vrijwilligers & verenigingswerk	105,00	0,00	105,00	0,00	0,00
EXPL	S	616900	Andere erelonen en vergoedingen	1.100,00	0,00	1.100,00	0,00	0,00
EXPL	S	620200	Bezoldigingen contractueel personeel	657.547,00	640.597,32	16.949,68	0,00	0,00
EXPL	S	620300	Bezoldigingen jobstudenten	10.740,00	31.674,81	-20.934,81	0,00	0,00
EXPL	S	621200	Werkgeversbijdragen contractueel personeel	192.021,00	173.583,14	18.437,86	0,00	0,00
EXPL	S	621300	Werkgeversbijdragen jobstudenten	582,00	1.699,53	-1.117,53	0,00	0,00
EXPL	S	622200	2de pensioenpijler contractueel personeel	27.364,00	25.919,25	1.444,75	0,00	0,00
EXPL	S	622600	Hospitalisatieverzekering	865,00	863,26	1,74	0,00	0,00
EXPL	S	622610	Gemeenschappelijke sociale dienst	810,00	824,33	-14,33	0,00	0,00
EXPL	S	623000	Verzekering arbeidsongevallen	2.807,00	1.890,92	916,08	0,00	0,00
EXPL	S	623100	Maaltijdcheques - werkgever en werknemer	21.548,00	19.633,32	1.914,68	0,00	0,00
EXPL	S	623200	Woon-werk en telewerkvergoeding (o.a. fietspremie)	4.152,00	5.524,70	-1.372,70	0,00	0,00
EXPL	S	623400	Vakbondspremies	1.100,00	744,80	355,20	0,00	0,00
EXPL	S	640900	Andere werkingsbelastingen en taksen	50,00	50,46	-0,46	0,00	0,00
EXPL	S	649100	Toegestane algemene werkingssubsidies aan instellingen	1.312,00	1.312,00	0,00	0,00	0,00
EXPL	S	700170	Opbrengsten kinderopvang	0,00	0,00	0,00	135.000,00	136.018,52
EXPL	S	740840	Subsidie VIA (VIA4 - VIA5 koopkracht - VIA6 EJT - IFIC)	0,00	0,00	0,00	10.000,00	33.155,55
EXPL	S	740880	Personeelssubsidie algemeen	0,00	0,00	0,00	338.000,00	339.137,03
EXPL	S	745000	Maaltijdcheques - aandeel werknemer	0,00	0,00	0,00	4.211,00	3.793,20
0985-00 Gezondheidspromotie en ziektepreventie								
EXPL	S	602000	Klein materiaal	4.000,00	0,00	4.000,00	0,00	0,00
EXPL	S	620200	Bezoldigingen contractueel personeel	1.100,00	1.092,18	7,82	0,00	0,00
EXPL	S	623000	Verzekering arbeidsongevallen	75,00	0,00	75,00	0,00	0,00
EXPL	S	740900	Andere specifieke werkingssubsidies	0,00	0,00	0,00	0,00	10.813,92
EXPL	S	745000	Maaltijdcheques - aandeel werknemer	0,00	0,00	0,00	162,00	0,00
0985-01 Vaccinatiecentrum Furnevent								
EXPL	S	602000	Klein materiaal	500,00	440,73	59,27	0,00	0,00
EXPL	S	615100	Communicatiekosten telefoon, internet en TV	25.000,00	47,44	24.952,56	0,00	0,00
EXPL	S	615400	Drukwerk en publiciteit	0,00	0,00	0,00	0,00	0,00
EXPL	S	615600	Arbeidskledij	2.000,00	0,00	2.000,00	0,00	0,00
EXPL	S	616200	Vergoedingen vrijwilligers & verenigingswerk	25.000,00	0,00	25.000,00	0,00	0,00
EXPL	S	621200	Werkgeversbijdragen contractueel personeel	10.000,00	0,00	10.000,00	0,00	0,00
EXPL	S	622200	2de pensioenpijler contractueel personeel	2.250,00	0,00	2.250,00	0,00	0,00
EXPL	S	623100	Maaltijdcheques - werkgever en werknemer	800,00	0,00	800,00	0,00	0,00
EXPL	S	745000	Maaltijdcheques - aandeel werknemer	0,00	0,00	0,00	319,00	0,00
0986-00 De Sleutel								
EXPL	S	602000	Klein materiaal	500,00	0,00	500,00	0,00	0,00
EXPL	S	615000	Kantoormateriaal	300,00	0,00	300,00	0,00	0,00
EXPL	S	615100	Communicatiekosten telefoon, internet en TV	400,00	230,28	169,72	0,00	0,00
EXPL	S	615610	Dienstvergoedingen	1.157,00	395,31	761,69	0,00	0,00
EXPL	S	615620	Opleidingskosten	0,00	0,00	0,00	0,00	0,00

EXPL	S	616400	Administratieve en beheersvergoedingen	12.000,00	0,00	12.000,00	0,00	0,00
EXPL	S	620200	Bezoldigingen contractueel personeel	62.293,00	66.752,97	-4.459,97	0,00	0,00
EXPL	S	621200	Werkgeversbijdragen contractueel personeel	18.110,00	17.570,01	539,99	0,00	0,00
EXPL	S	622200	2de pensioenpijler contractueel personeel	2.253,00	1.874,21	378,79	0,00	0,00
EXPL	S	622600	Hospitalisatieverzekering	0,00	66,13	-66,13	0,00	0,00
EXPL	S	622610	Gemeenschappelijke sociale dienst	107,00	86,00	21,00	0,00	0,00
EXPL	S	623000	Verzekering arbeidsongevallen	262,00	183,90	78,10	0,00	0,00
EXPL	S	623100	Maaltijdcheques - werkgever en werknemer	816,00	1.446,90	-630,90	0,00	0,00
EXPL	S	623200	Woon-werk en telewerkvergoeding (o.a. fietspremie)	1.917,00	1.668,83	248,17	0,00	0,00
EXPL	S	623400	Vakbondspremies	55,00	93,10	-38,10	0,00	0,00
EXPL	S	740880	Personeelssubsidie algemeen	0,00	0,00	0,00	21.228,00	33.750,00
EXPL	S	740900	Andere specifieke werkingssubsidies	0,00	0,00	0,00	44.047,00	52.229,74
INV	S	745000	Maaltijdcheques - aandeel werknemer	0,00	0,00	0,00	159,00	292,90
0990-00 Begraafplaatsen								
EXPL	S	222000	Bebouwde terreinen	72.500,00	63.432,92	9.067,08	0,00	0,00
EXPL	S	602000	Klein materiaal	1.050,00	6.618,13	-5.568,13	0,00	0,00
EXPL	S	602300	Roerende goederen bestemd voor verkoop	3.150,00	2.478,09	671,91	0,00	0,00
EXPL	S	610300	Onderhoud en herstel van terreinen en gebouwen	25.200,00	26.310,54	-1.110,54	0,00	0,00
EXPL	S	611000	Elektriciteit	498,00	276,10	221,90	0,00	0,00
EXPL	S	611100	Gas	84,00	67,61	16,39	0,00	0,00
EXPL	S	611300	Water	1.050,00	868,83	181,17	0,00	0,00
EXPL	S	612000	Brandverzekering	110,00	108,12	1,88	0,00	0,00
EXPL	S	700000	Opbrengsten prestaties	0,00	0,00	0,00	1.624,00	59,80
EXPL	S	700090	Naamplaatjes kerkhoven	0,00	0,00	0,00	30.450,00	21.525,00
EXPL	S	703200	Opbrengsten uit concessies	0,00	0,00	0,00	20.300,00	18.359,20
FIN	S	740900	Andere specifieke werkingssubsidies	0,00	0,00	0,00	1.218,00	1.390,90

ODAA: Overzicht doelstellingen, actieplannen en acties 2023

Journalvolgnommern: JR Budg. 1297198 Alg. 103003 / IK Budg. 108870 EK Budg. 117412

Gemeente (0207.494.579), OCMW (0212.177.008), Algemeen directeur: Joke Jonckheere, financieel directeur: Kris Degraeve, Sint-Denisplaats 16, 8630 Veurne.

PRIORITAIR BELEID

Beleidsdoelstelling 1: Welzijn bevorderen

	2023		
	Jaarrekening	Eindkredieten	Initiële kredieten
Exploitatie			
Uitgaven	394.485	470.232	578.989
Ontvangsten	84.841	85.127	358.467
Saldo	-309.645	-385.105	-220.522
Investerings			
Uitgaven	14.649	558.400	2.500.000
Ontvangsten	0	0	1.316.593
Saldo	-14.649	-558.400	-1.183.407
Financiering			

Actieplan 1: Welzijnsinfrastructuur moderniseren

	2023		
	Jaarrekening	Eindkredieten	Initiële kredieten
Exploitatie			
Uitgaven	394.485	470.232	578.989
Ontvangsten	84.841	85.127	358.467
Saldo	-309.645	-385.105	-220.522
Investerings			
Uitgaven	14.649	558.400	2.500.000
Ontvangsten	0	0	1.316.593
Saldo	-14.649	-558.400	-1.183.407
Financiering			

- Actie 1: Nieuwbouw van vier paviljoenen en administratie en heraanleg omgeving Zonnewende – in voorbereiding

Naar aanleiding van onze ouder wordende gebouwen met steeds frequentere kleine en grote gebreken, dringt de vraag naar vernieuwing zich op. Op basis van een vergelijkende studie tussen renovatie en nieuwbouw kozen we voor een volledige vernieuwing van de gebouwen. Daarmee willen we een duurzame stap zetten gericht op de toekomst, zodoende ook op langere tijd te kunnen inspelen op de noden van kinderen, jongeren en hun gezinnen.



Op het huidige terrein van Zonnewende staan 5 huizen die verouderd zijn. Er was een dringende vraag naar vernieuwing. De keuze is gemaakt voor een volledige nieuwbouw op dezelfde site. Het nieuwe project zal uit vier paviljoenen (per leeftijdscategorie) bestaan. Er zal hierbij veel aandacht gaan naar de huiselijke inrichting en decoratie. De administratieve functies en coördinatie worden in het paviljoen van de jongvolwassenen ondergebracht. De vzw De Golfbreker zal ook naar daar verhuizen. Die vzw is een thuisbegeleidingsdienst voor bijzonder jeugdzorg in Veurne. Dat paviljoen zal aansluiten op de leefruimte voor de jongeren. Voor de omgevingsaanleg wordt er in zee gegaan met het studiebureau 'Artisjok'. Architecte Janis Filieux heeft de 4 nieuwbouvvolumes uitgewerkt.

Sinds begin 2020 zijn er reeds veel voorbereidingen getroffen. Er werd gewerkt aan het financieel-technisch plan dat werd ingediend in april 2021. Daarnaast diende de architect halfweg juni 2021 de omgevingsvergunning in. Deze werd vervolgens overgemaakt aan VIPA. De subsidieaanvraag met de positieve evaluatie van de coördinatiecommissie én met de stedenbouwkundige vergunning werden toen aansluitend voorgelegd aan de minister, waarna de subsidiebelofte kan geven.

Er waren besprekingen met diverse partijen omtrent de aanpassing van de infiltratiezone aangezien het overstromingsgevoelig gebied is, omtrent de veiligheid en het ICT matig concept, de grondonderzoeken (diepsonderingen) die werden uitgevoerd door de firma Verbeke, de inrichting van de kamers, de nutsvoorzieningen,...

Op 16 november 2021 werd de ondertekende subsidiebelofte van VIPA, voor zowel Zonnewende als Golfbreker toegekend. De definitieve meetstaten werden vervolgens opgemaakt en afgetoetst aan het budget. Er dienden aanpassingen te gebeuren aan de technieken in functie van de duurzaamheid. Omwille van de conjunctuur in 2022 werd er een herberekening gedaan van de meetstaten.

De bodemdeskundige dienst van België kreeg in 2022 de opdracht om boringen te doen in functie van de milieu hygiënische controle. Daarnaast vond eind 2022 op de terreinen het archeologisch onderzoek uitgevoerd door de medewerkers van BAAC Vlaanderen BVBA plaats. Dit onderzoek moet duidelijk maken wat er onder de grond zit, voor er kan worden gestart met de uitwerking van het nieuwbouwproject. In januari volgde de goedkeuring van rapportage BAAC (archeologisch onderzoek). In de maand mei werden de resultaten van het bodemkundig onderzoek besproken, waarna in juni het technisch verslag bodemonderzoek werd gepubliceerd.

In juni 2023 werd het aanbestedingsdossier gepubliceerd. De voorziene planning is opening offertes medio september 2023.

In december 2023 werd de plaatsingsprocedure m.b.t. de opdracht "Project Zonnewende" stopgezet n.a.v. ernstige afwijking van de raming met het bijhorend voorziene budget.

	2023		
	Jaarrekening	Eindkredieten	Initiële kredieten
Exploitatie			
Investerings			
Uitgaven	14.649	558.400	2.500.000
Ontvangsten	0	0	1.316.593
Saldo	-14.649	-558.400	-1.183.407
Financiering			

- Actie 12: Renovatie van de kantoren van de sociale dienst (Huis Claus) en de winkel DIVERS – in uitvoering
- Actie 13: Renovatie cafetaria WZC Ter Linden – uitgevoerd

	2023		
	Jaarrekening	Eindkredieten	Initiële kredieten
Exploitatie			
Investerings			
Uitgaven	287	58.400	0
Ontvangsten	0	0	0
Saldo	-287	-58.400	0
Financiering			

- Actie 14: Onderzoek naar uitbreiding dienstencentrum - afgevoerd

Actieplan 11: Sociaal weefsel versterken

	2023		
	Jaarrekening	Eindkredieten	Initiële kredieten
Exploitatie			
Uitgaven	0	0	0
Ontvangsten	15.748	15.748	15.748
Saldo	15.748	15.748	15.748
Investerings			
Financiering			

- Actie 15: Opmaak sociaal plan – uitgevoerd
- Actie 16: Werkzoekenden activeren – in uitvoering
- Actie 17: Overlegplatform tussen de beheerders WZC's oprichten om het ouderenbeleid verder te coördineren – uitgevoerd
- Actie 18: Stedelijke premiestelsels evalueren en sociale toets invoeren - uitgevoerd
- Actie 19: Eenzaamheid bij inwoners aanpakken – in uitvoering
- Actie 20: Nieuwkomers (niet-EU onderdanen) begeleiden – in uitvoering
- Actie 21: Nieuwe stedelijke dienstverlening via "Wijk"werken – in uitvoering
- Actie 22: Samenvoegen poetsdiensten aan huis onder SAPO cvba - uitgevoerd
- Actie 23: Huis van het kind operationaliseren - uitgevoerd
- Actie 24: Regierol kinderopvang – in voorbereiding
- Actie 119: Versterking van de energiecellen OCMW – in uitvoering

	2023		
	Jaarrekening	Eindkredieten	Initiële kredieten
Exploitatie			
Uitgaven	0	0	0
Ontvangsten	15.748	15.748	15.748
Saldo	15.748	15.748	15.748
Investerings			
Financiering			

Actieplan 12: Tijdelijke werkervaring (TWE)

	2023		
	Jaarrekening	Eindkredieten	Initiële kredieten
Exploitatie			
Uitgaven	368.997	379.682	270.689
Ontvangsten	54.364	44.379	34.259
Saldo	-314.633	-335.303	-236.430
Investerings			
Financiering			

- Actie 25: Subsidie tijdelijke werkervaring deel inspanningsvergoeding - uitgevoerd

	2023		
	Jaarrekening	Eindkredieten	Initiële kredieten
Exploitatie			
Uitgaven	57.383	60.615	59.608
Ontvangsten	31.744	25.659	22.759
Saldo	-25.638	-34.956	-36.849
Investerings			
Financiering			

- Actie 26: Subsidie tijdelijke werkervaring deel compensatievergoeding - uitgevoerd

	2023		
	Jaarrekening	Eindkredieten	Initiële kredieten
Exploitatie			
Uitgaven	311.615	319.067	211.081

Ontvangsten	22.620	18.720	11.500
Saldo	-288.995	-300.347	-199.581
Investerings			
Financiering			

Actieplan 13: Samenwerkingen over de grenzen heen

- Actie 27: Geïntegreerd breed onthaal Westhoek-Houtland realiseren – uitgevoerd

	2023		
	Jaarrekening	Eindkredieten	Initiële kredieten
Exploitatie			
Uitgaven	25.000	25.000	25.000
Ontvangsten	25.000	25.000	25.000
Saldo	0	0	0
Investerings			
Financiering			

- Actie 28: Samenwerkingsvormen met Westkust- en Westhoekgemeenten bestendigen – uitgevoerd

Actieplan 14: Dierenwelzijn verhogen

- Actie 29: Hondenloopweide aanleggen - uitgevoerd
- Actie 30: Diervriendelijk zwerfkattenbeleid voeren – in uitvoering

Actieplan 32: Financiële gevolgen covid-19 beperken

	2023		
	Jaarrekening	Eindkredieten	Initiële kredieten
Exploitatie			
Uitgaven	488	65.550	283.300
Ontvangsten	-10.271	0	283.460
Saldo	-10.759	-65.550	160
Investerings			
Financiering			

- Actie 114: De gemeente zorgt voor armoedebestrijding ten gevolge van de covid-19 pandemie – uitgevoerd – uitgevoerd
- Actie 115: toekenning van een specifieke subsidie ter ondersteuning van het consumptiebudget voor kwetsbare doelgroepen - uitgevoerd

	2023		
	Jaarrekening	Eindkredieten	Initiële kredieten
Exploitatie			
Uitgaven	0	0	0
Ontvangsten	-10.271	0	0
Saldo	-10.271	0	0
Investerings			
Financiering			

- Actie 116: VACC Furnevent - uitgevoerd

	2023		
	Jaarrekening	Eindkredieten	Initiële kredieten
Exploitatie			
Uitgaven	488	65.550	283.300
Ontvangsten	0	0	283.460
Saldo	-488	-65.550	160
Investerings			
Financiering			

Beleidsdoelstelling 2: Betaalbaar en kwalitatief wonen aanbieden voor gezinnen

	2023		
	Jaarrekening	Eindkredieten	Initiële kredieten
Exploitatie			
Investerings			
Uitgaven	90.208	50.000	350.000
Ontvangsten	0	0	0
Saldo	-90.208	-50.000	-350.000
Financiering			

Actieplan 2: Betaalbare verkavelingen ontwikkelen

	2023		
	Jaarrekening	Eindkredieten	Initiële kredieten
Exploitatie			
Investerings			
Uitgaven	90.208	50.000	350.000
Ontvangsten	0	0	0
Saldo	-90.208	-50.000	-350.000
Financiering			

- Actie 2: Ontwikkeling verkaveling Proostdijk – in voorbereiding

Het AGB Veurne financieel ondersteunen in de realisatie van de verkaveling Proostdijk. Wellicht zal hiervoor slechts een tijdelijke voorfinanciering nodig zijn (infrastructuurwerken).

Studiebureau Omgeving maakte een plan op voor de ontwikkeling van 65 grondgebonden woonéenheden. Nieuw overleg met de private ontwikkelaar in dit project is opgestart. De mogelijkheden voor verwarmingsvoorzieningen voor deze verkaveling worden momenteel onderzocht (geothermie, aerothermie, riothermie).



Afbeelding: Visiedocument Proostdijk

- Actie 3: Ontwikkelen van een nieuwe duurzame woonwijk op het Suikerpark – in voorbereiding

	2023		
	Jaarrekening	Eindkredieten	Initiële kredieten
Exploitatie			
Investeringen			
Uitgaven	90.208	50.000	350.000
Ontvangsten	0	0	0
Saldo	-90.208	-50.000	-350.000
Financiering			

Het project de Suikerwijk zet in op een duurzame ontwikkeling en dit gebeurt in sterke relatie met de binnenstad van Veurne. De Suikerwijk wordt geen klassieke verkaveling, maar een publieke ruimte met woningen in het park. Deze publieke ruimte ondersteunt het samenleven in deze nieuwe wijk. Voetgangers en fietsers krijgen voorrang, de auto wordt geclusterd op de binnen gebieden. De klemtoon ligt op brede integratie van trage mobiliteit, een warmtenet, gunstige oriëntaties, en een stapsgewijze fasering. De Suikerwijk legt de klemtoon op een maximaal innovatief planningsproces waarbij een lerend netwerk ontstaat rond een duurzaam en ecologische stedelijke ontwikkeling.



De ontwikkelingen op de Suikersite lopen verder. Fase 1 is volledig gerealiseerd. Fase 2 is in opbouw. Het project de Suikerwijk zet in op een duurzame ontwikkeling en dit gebeurt in sterke relatie met de binnenstad van Veurne. De Suikerwijk wordt geen klassieke verkaveling, maar een publieke ruimte met woningen in het park. Deze publieke ruimte ondersteunt het samenleven in deze nieuwe wijk. Voetgangers en fietsers krijgen voorrang, de auto wordt geclusterd op de binnen gebieden. De klemtoon ligt op brede integratie van trage mobiliteit, een warmtenet, gunstige oriëntaties, en een stapsgewijze fasering. De Suikerwijk legt de klemtoon op een maximaal innovatief planningsproces waarbij een lerend netwerk ontstaat rond een duurzaam en ecologische stedelijke ontwikkeling.

Op het bedrijventerrein werden de meeste vergunningen voor de nieuwe bedrijfssites ondertussen afgeleverd

Fase 2 van de verkavelingsvergunning is vergund. Het gaat hier over het volgende bouwblok langs de Suikerbietstraat waarvan de collectieve tuin reeds in verkavelingsfase 1C zat. Het gaat hier om 28 bijkomende loten. Hieronder zijn woningen voor co-housing gelegen, grondgebonden woningen, garagewoningen, appartementen, etc.

Met deze fase wordt de bouwblok begrensd door het Suikerplein en de Suikerbietstraat afgewerkt.

Er zijn gesprekken gaande met en tussen ION en de WVI rond een herziening van de BAFO. Er zou onder meer een grotere vraag zijn naar grondgebonden woningen dan naar appartementen waardoor besproken wordt of het mogelijk is om meer dergelijke woningen te ontwikkelen. Daarnaast zijn er vragen van ION om ondergronds parkeren anders op te lossen (wegens hoge bouwkost).

De omgevingsvergunningsaanvraag voor de fietsbrug is verleend op 18/12/2023.

- Actie 31: Kleinere inbreidingsprojecten realiseren – in uitvoering
- Actie 32: Digitaal platform voor verkoop van woningen initiëren – niet gestart

Beleidsdoelstelling 3: Mobiliteit toegankelijker, duurzamer en veiliger maken

	2023		
	Jaarrekening	Eindkredieten	Initiële kredieten
Exploitatie			
Investeringen			
Uitgaven	4.334.737	6.864.826	6.709.000
Ontvangsten	0	3.784.333	3.784.333
Saldo	-4.334.737	-3.080.493	-2.924.667
Financiering			

Actieplan 3: Nieuw mobiliteitsplan opmaken

	2023		
	Jaarrekening	Eindkredieten	Initiële kredieten
Exploitatie			
Investeringen			
Uitgaven	6.937	28.500	25.000
Ontvangsten	0	0	0
Saldo	-6.937	-28.500	-25.000
Financiering			

- Actie 4: Gedifferentieerd parkeerbeleid ontwikkelen – in uitvoering

Binnen het mobiliteitsplan wordt onderzocht welk parkeerregime er in de binnenstad, aan het station en in de omgeving van het ziekenhuis dient toegepast te worden. Hiervoor werd een uitgebreid parkeeronderzoek gedaan. De doelstelling is om tot een betere parkeeraanpak te komen.



Het beleidsplan werd voorlopig vastgesteld in de gemeenteraad van 29 januari 2024.

De definitieve vaststelling wordt voorgelegd aan de gemeenteraad van 26 februari 2024

	2023		
	Jaarrekening	Eindkredieten	Initiële kredieten
Exploitatie			
Investeringen			
Uitgaven	6.937	28.500	25.000
Ontvangsten	0	0	0
Saldo	-6.937	-28.500	-25.000
Financiering			

- Actie 33: De stationsomgeving ontwikkelen als mobiliteitsknooppunt – in uitvoering

Actieplan 4: Plattelandswegen renoveren

	2023		
	Jaarrekening	Eindkredieten	Initiële kredieten
Exploitatie			
Investeringen			
Uitgaven	4.278.600	4.221.540	4.184.000
Ontvangsten	0	0	0
Saldo	-4.278.600	-4.221.540	-4.184.000
Financiering			

- Actie 5: Buitengewoon onderhoud plattelandswegen uitvoeren – in uitvoering

Het onderhoud van plattelandswegen gebeurt vanuit twee insteken. Enerzijds wordt een soepel inzetbare methodiek op poten gezet om tot noodherstel over te kunnen gaan. Anderzijds wordt structureel ingezet op duurzaam herstel van wegenis, vertrekkend vanuit een gezonde fundering.

Diverse wegenis uitgevoerd, waarbij recent segmenten op Oosthoekstraat, Noordmoerstraat, Bulskampstraat en Landbouwersstraat. Segment Heidenstraat en Klokhofstraat in uitvoering. In 2024 op de planning: segmenten van de Proostdijkstraat, Klokhofstraat, Moerkerkestraat, Noordmoerstraat, Debarkestraat, Bewesterpoort West, Boonakkerstraat en Jagersstraat.

	2023		
	Jaarrekening	Eindkredieten	Initiële kredieten
Exploitatie			
Investeringen			
Uitgaven	4.278.600	4.221.540	4.184.000
Ontvangsten	0	0	0
Saldo	-4.278.600	-4.221.540	-4.184.000
Financiering			

- Actie 34: Categoriseren van de plattelandswegen – in voorbereiding
- Actie 35: De opwaardering van de gemeentelijke parallelwegen met de N8 onderhandelen – in voorbereiding

Actieplan 5: Duurzame verplaatsingen stimuleren

	2023		
	Jaarrekening	Eindkredieten	Initiële kredieten
Exploitatie			
Investeringen			
Uitgaven	49.200	2.614.786	2.500.000
Ontvangsten	0	3.784.333	3.784.333
Saldo	49.200	1.169.547	1.284.333
Financiering			

- Actie 6: Bouw van 2 fiets- en voetgangersbruggen over kanaal Veurne-Nieuwpoort – in voorbereiding

In kader van de vlotte bereikbaarheid en veiligheid voor de zwakke weggebruiker, ambieert het bestuur 2 nieuwe fiets- en voetgangersbruggen over het kanaal Veurne-Nieuwpoort.

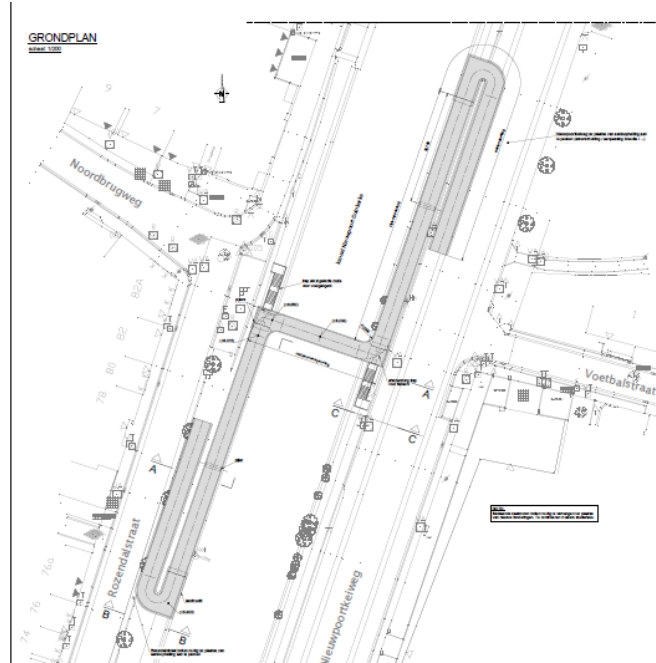

Voor de Suikerbrug is een gunning gebeurd door het schepencollege van 19 december 2022. Uitvoerder wordt de projectvennootschap FEProjects. Het departement Omgeving verleende op 18 december 2023 een omgevingsvergunning voor het project.

Voor de brug ter hoogte van Voetbalstraat-Noordbrugweg is de aanvraag tot omgevingsvergunning ingediend begin december 2023. De aanbesteding voor het project vond plaats op 14 november 2023. De Vlaamse Waterweg NV fungeert als opdrachtgever.

	2023		
	Jaarrekening	Eindkredieten	Initiële kredieten
Exploitatie			
Investeringen			
Uitgaven	49.200	2.614.786	2.500.000
Ontvangsten	0	3.784.333	3.784.333
Saldo	-49.200	1.169.547	1.284.333
Financiering			

- Actie 36: Lokale testkaravan ontplooiën om leasefietsen ter beschikking te stellen aan KMO's – in uitvoering
- Actie 37: Deelfietsen te exploiteren (project Transmobil) - uitgevoerd
- Actie 38: Uitrusten van buurtfietsstallingen - uitgevoerd

- Actie 39: Een aanmoedigingsstelsel voor fietsende scholieren introduceren – in uitvoering
- Actie 40: Groepsaankoop e-fietsen organiseren als werkgever – uitgevoerd
- Actie 41: Reiswegen bussen in stadscentrum herzien - uitgevoerd
- Actie 42: Autodelen aanmoedigen – in uitvoering
- Actie 43: Aanleg van veilige fietsinfrastructuur – in uitvoering

Beleidsdoelstelling 4: Stad klimaatbestendig maken met versterking van de biodiversiteit

	2023		
	Jaarrekening	Eindkredieten	Initiële kredieten
Exploitatie			
Uitgaven	71.734	90.000	0
Ontvangsten	63.002	0	0
Saldo	-8.732	-90.000	0
Investerings			
Uitgaven	197.952	50.000	25.000
Ontvangsten	0	12.500	12.500
Saldo	-197.952	-37.500	-12.500
Financiering			

Actieplan 6: Afvalberg terugdringen en circulaire economie aanmoedigen

- Actie 7: De bereikbaarheid, toegankelijkheid en comfort van het recyclagepark verhogen – in uitvoering

Het gemeentelijk recyclagepark wordt herschikt wegens de bouw van een nieuw overslagstation.

De IVVO stelde ontwerpbureau Sweco aan om de herinrichting van de site tussen Albert I-laan en Ondernemingenstraat uit te tekenen. De IVVO voorziet een nieuw overslagstation, waarbij tegelijkertijd het recyclagepark op zijn huidige locatie een nieuwe indeling krijgt. De werken aan het overslagstation werden deels voorlopig ingebruikgenomen in november 2023. In het voorjaar van 2024 wordt het project definitief afgewerkt.

Parallel aan deze evolutie, houdt het stadsbestuur de vinger aan de pols voor wat betreft de reconversie van de militaire basis Koksijde. We ijveren ervoor om hier een hedendaags intergemeentelijk recyclagepark in te integreren. Dit gebeurt in nauwe samenwerking met de IVVO.

- Actie 46: Ophaal-en brengmethoden afval verder differentiëren - uitgevoerd

Actieplan 15: Het zoneringsplan uitvoeren

- Actie 44: Aanleg nieuwe riolering Noordstraat (fase 2) – vertraagd
- Actie 45: Aanleg nieuwe riolering Suikerwijk – in uitvoering

Actieplan 16: Duurzame stadsontwikkeling vorm geven

	2023		
	Jaarrekening	Eindkredieten	Initiële kredieten
Exploitatie			
Uitgaven	71.734	90.000	0
Ontvangsten	63.002	0	0
Saldo	-8.732	-90.000	0
Investerings			
Uitgaven	197.952	50.000	25.000
Ontvangsten	0	12.500	12.500
Saldo	-197.952	-37.500	-12.500
Financiering			

- Actie 47: Opmaak beleidskader leefkwaliteit – uitgevoerd
- Actie 48: Overdruk RUP meersgezinswoningen – afgevoerd
- Actie 49: Stand still RUP tankstations hernieuwen – in uitvoering
- Actie 50: Burgemeestersconvenant 2030 ondertekenen met hierin het engagement om tegen 2030 de CO2 te reduceren – in uitvoering
- Actie 51: Track-and trace voor eigen voertuigen - uitgevoerd
- Actie 52: Het openbaar verlichtingsplan uitvoeren – in uitvoering
- Actie 117: Lokaal energie-en klimaatpact – in uitvoering

	2023		
	Jaarrekening	Eindkredieten	Initiële kredieten
Exploitatie			
Uitgaven	71.734	90.000	0
Ontvangsten	63.002	0	0
Saldo	-8.732	-90.000	0
Investerings			
Uitgaven	197.952	50.000	25.000
Ontvangsten	0	12.500	12.500
Saldo	-197.952	-37.500	-12.500
Financiering			

- Actie 118: Het opmaken van een instrumentarium om stedenbouwkundige ontwikkelingen in het centrum te sturen – in uitvoering

Actieplan 17: Duurzame energiebronnen inzetten

- Actie 53: Stedelijke regisseur m.b.t. het plaatsen van meerdere types windturbines op haar grondgebied – in uitvoering
- Actie 54: Lokaal klimaatfonds i.s.m. het provinciebestuur oprichten – afgevoerd
- Actie 55: Aanmoedigen zonnedelen om grotere dakoppervlakken uit te rusten met zonnepanelen – in uitvoering
- Actie 56: Vergroenen van het stedelijk wagenpark – in uitvoering
- Actie 57: Energieverbruik stadspatrimonium terugschroeven met 20% - in uitvoering

Actieplan 18: Groene zones onderhoudsvriendelijk (her)inrichten

- Actie 58: Tweede fase van Vaubanpark afwerken – uitgevoerd
- Actie 59: Bestaande groenzones onderhoudsvriendelijker inrichten – in uitvoering
- Actie 109: Nieuwe verwerkingsvormen bermmaaisel – niet gestart

Actieplan 19: Straten en paden net houden

- Actie 60: Sensibilisering en controle zwerfvuil en hondenpoep – in uitvoering
- Actie 61: Evaluatie en bijsturing beleid afvalkorven - uitgevoerd
- Actie 62: Bebloemingsprojecten opzetten in dorpen - in voorbereiding

Beleidsdoelstelling 5: Authentieke en bruisende culturele en toeristische beleving ontwikkelen

	2023		
	Jaarrekening	Eindkredieten	Initiële kredieten
Exploitatie			
Investerings			
Uitgaven	202.802	2.000.000	2.500.000
Ontvangsten	0	0	0
Saldo	-202.802	-2.000.000	-2.500.000
Financiering			

Actieplan 7: Ieder talent maximale kansen geven

	2023		
	Jaarrekening	Eindkredieten	Initiële kredieten
Exploitatie			
Investerings			
Uitgaven	202.802	2.000.000	2.500.000
Ontvangsten	0	0	0
Saldo	-202.802	-2.000.000	-2.500.000
Financiering			

Actie 8: De nieuwe kunstencademie inrichten – uitgevoerd

De aangekochte casco-ruimte in de Suikertoren wordt ingericht als nieuwe academie voor muziek, woord en dans. Er zal tevens ruimte zijn voor de plaatselijke muziek-, toneel- en dansverenigingen. Ook het geven van workshops of het aanbieden van repetitieruimte voor lokale muziekgroepen behoort tot de mogelijkheden.

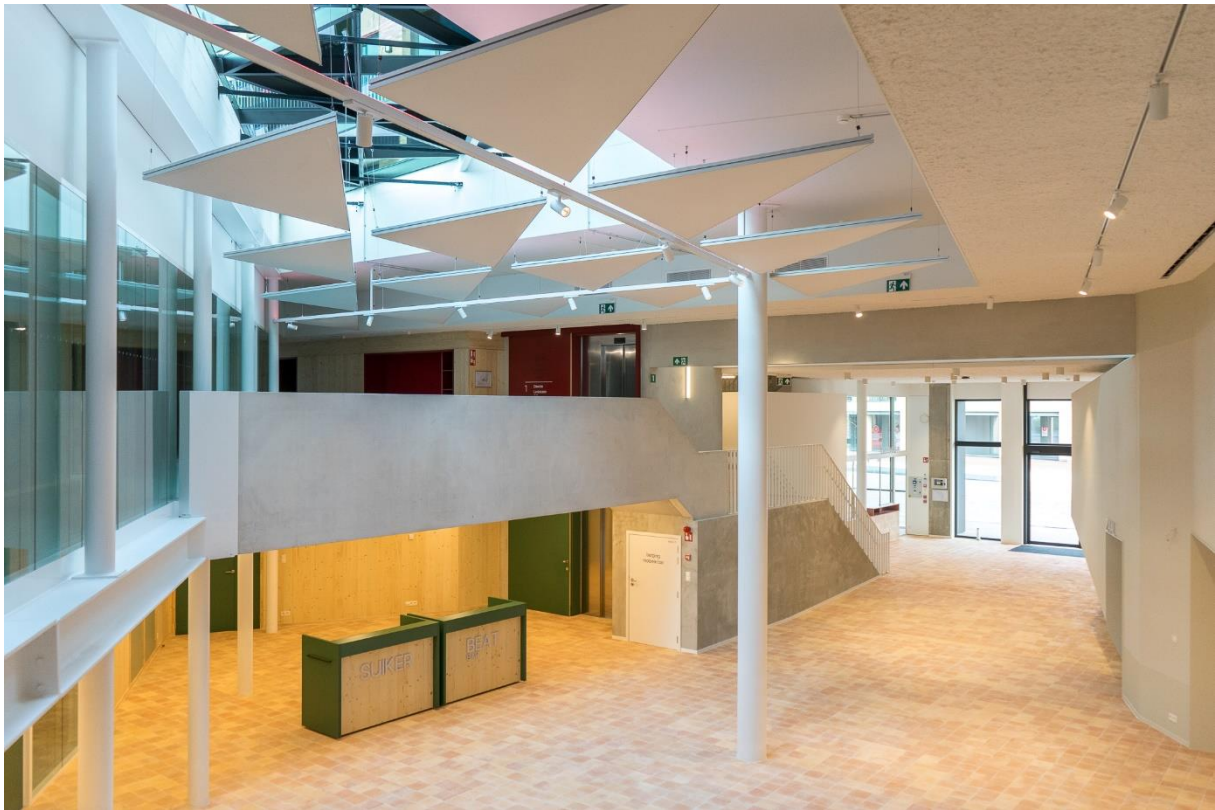

Het project is gerealiseerd. Na de krokusvakantie 2024 konden alle leerlingen van StAPwest terecht in de 'nieuwe' academie in de sokkel van de Suikertoren.

	2023		
	Jaarrekening	Eindkredieten	Initiële kredieten
Exploitatie			
Investerings			
Uitgaven	202.802	2.000.000	2.500.000
Ontvangsten	0	0	0
Saldo	-202.802	-2.000.000	-2.500.000
Financiering			

- Actie 63: Lokale talenten onder de aandacht brengen (o.a. Club Paviljoen) – in uitvoering

Actieplan 20: Het patrimonium valoriseren

- Actie 64: Beheerplannen voltooien voor beschermd stadsgezicht – uitgevoerd
- Actie 65: Toegankelijkheid St.-Niklaastoren en Spaans Paviljoen verbeteren – in uitvoering
- Actie 66: Restauratie historische monumenten (o.a. pui stadhuis) – in uitvoering
- Actie 67: Nevenbestemmingen kerken implementeren – in voorbereiding

Actieplan 21: toeristisch onthaal en producten verbeteren en uitbreiden

- Actie 70: Onderzoeken of het thema "Spaans verleden haalbaar is om verder uit te werken – in vertraagd
- Actie 71: Wandel en fietsroutes optimaliseren (herwaarderen ringslot wandelroute, westkust route,...) – in uitvoering
- Actie 72: Onbemand dorpsonthaalpunt st.-Karelsmolen inrichten – in voorbereiding
- Actie 73: Nieuwe toeristische mediagenieke evenementen uitwerken – in uitvoering

Actieplan 22: Samenheidsgevoel versterken

- Actie 74: Samenwerkingsovereenkomst met vzw Bakkerijmuseum uitvoeren – uitgevoerd
- Actie 75: Massamanifestaties voor eigen inwoners organiseren – in uitvoering
- Actie 76: Creatie aanbod voor buurtfeesten - vertraagd
- Actie 77: Statuut toeristisch centrum aanvragen – in voorbereiding
- Actie 78: Activiteiten linken aan een jaarthema voor de promotie van onze kunststad/kuststad – in uitvoering
- Actie 79: Tegoedkaart voor huur van feestmateriaal voor verenigingen - uitgevoerd

Beleidsdoelstelling 6: Jongeren kansen geven om zich te ontspannen en te ontplooiën

	2023		
	Jaarrekening	Eindkredieten	Initiële kredieten
Exploitatie			
Investeringen			
Uitgaven	52.851	210.000	0
Ontvangsten	0	0	0
Saldo	-52.851	-210.000	0
Financiering			

Actieplan 8: Speelvriendelijkheid van de stad versterken

	2023		
	Jaarrekening	Eindkredieten	Initiële kredieten
Exploitatie			
Investeringen			
Uitgaven	52.851	210.000	0
Ontvangsten	0	0	0
Saldo	-52.851	-210.000	0
Financiering			

- Actie 9: Nieuwe jeugdinfrastructuur bouwen – in voorbereiding

In samenwerking met de jeugdraad wordt een nieuwe gezamenlijke huisvesting (jeugdorp) voor de plaatselijke jeugdverenigingen gebouwd. Dit is een antwoord op het nijpend tekort aan ruimte voor de jeugdverenigingen door het groeiend aantal leden. Het gezamenlijk multifunctioneel project moet tevens efficiëntiewinsten opleveren in het kader van het zuinig grondgebruik.



De projectgroep (bestaande uit stadsbestuur & jeugdbewegingen) ging reeds op plaatsbezoek bij verschillende recente jeugdlokalen. Op basis van de verzamelde info werd in 2020 een voorlopige conceptnota opgemaakt met de projectgroep.

Er werd een bestek opgemaakt en goedgekeurd. De procedure voor de ontwerpdracht voor de bouw van nieuwe jeugdlokalen voor 2 jeugdbewegingen, een speelpleinwerking en de burelen van de stedelijke jeugddienst werd opgestart.

Op 12 juli 2022 werd de ontwerpdracht gegund aan Veld K Architecten.

Er vonden al enkele vergaderingen plaats met Veld K Architecten. Er zijn daarnaast opmetingen op de site gebeurd. Er werd een uitzondering gevraagd voor de bouwhoogte en die werd goedgekeurd. Veld K bekijkt de plannen opnieuw en zal een contract opstellen en een nieuwe raming maken.

De nieuwe berekeningen van de architecten liggen te hoog. Oplossingen worden gezocht.

De architecten werkten ondertussen verder aan de plannen om 1 verdiep te schrappen. Dit budget werd goedgekeurd en nu zijn ze de plannen nog verder aan het finetunen.

	2023		
	Jaarrekening	Eindkredieten	Initiële kredieten
Exploitatie			
Investerings			
Uitgaven	52.851	210.000	0
Ontvangsten	0	0	0
Saldo	-52.851	-210.000	0
Financiering			

- Actie 80: Openbare speelpleintjes opwaarderen – in uitvoering
- Actie 81: Aanbod vrijetijdskampen uitbreiden - uitgevoerd
- Actie 82: Kinderen met beperkingen in schakelen binnen speelpleinwerking – in uitvoering
- Actie 83: Verhuren De Palette voor particuliere feestjes - uitgevoerd
- Actie 84: Samenstelling jeugdraad opengooien voor leerlingen uit alle scholengemeenschappen - uitgevoerd
- Actie 85: Instellen van een kinderraad - uitgevoerd
- Actie 86: Gebruiks- en tarieven reglement Furnevent evalueren - uitgevoerd
- Actie 87: Tussenkost in de reiskosten van jongeren – in uitvoering

Actieplan 23: flankeren onderwijs verder uitbouwen

- Actie 88: Gelijke kansen in onderwijs versterken – in uitvoering

- Actie 89: Samenwerking met ondernemerswereld, de welzijns-, cultuur-en sportsector faciliteren
– in uitvoering
- Actie 90: Project inzake opvoedingsondersteuning uitwerken met vzw Katrol voor kinderen uit het kleuter-of basisonderwijs - uitgevoerd

Beleidsdoelstelling 7: Sportbeleving optimaliseren

	2023		
	Jaarrekening	Eindkredieten	Initiële kredieten
Exploitatie			
Investerings			
Uitgaven	809.659	809.779	616.845
Ontvangsten	0	0	0
Saldo	-809.659	-809.779	-616.845
Financiering			
Uitgaven	28.754	1.200.000	0
Ontvangsten	0	0	0
Saldo	-28.754	-1.200.000	0

Actieplan 9: Nieuwe sportvoorzieningen creëren

- Actie 10: Investeringsprojecten met sportverenigingen cofinancieren – in voorbereiding

Particuliere initiatieven voor de realisatie van indoor tennis infrastructuur en petanque en outdoor padelsterreinen worden financieel ondersteund wanneer hiervoor ook Vlaamse subsidies beschikbaar zijn. We investeren in multifunctionele vernieuwing van kleedkamers en andere faciliteiten op de bestaande voetbalinfrastructuur van het sportpark.

De bovenlokale subsidies voor sportinfrastructuur zijn reeds goedgekeurd in 2021. 1 september is de indoor BVBA gestart met de bouw van de tennishal. Deze is momenteel in volle opbouw. Schutters Houtem is afgewerkt.

	2023		
	Jaarrekening	Eindkredieten	Initiële kredieten
Exploitatie			
Investerings			
Uitgaven	809.659	809.779	616.845
Ontvangsten	0	0	0
Saldo	-809.659	-809.779	-616.845
Financiering			
Uitgaven	28.754	1.200.000	0
Ontvangsten	0	0	0
Saldo	-28.754	-1.200.000	0

- Actie 91: Omnisportvelden aanleggen - uitgevoerd
- Actie 92: Nieuwe sportevenementen en sportverenigingen aantrekken – in uitvoering
- Actie 93: G-sporten aanbieden – uitgevoerd
- Actie 94: Opmaak kostenraming nieuw zwembad – in uitvoering

Actieplan 24: Nieuw communicatieplan ontwikkelen

- Actie 95: Nieuwe toegankelijke website ontwikkelen - uitgevoerd
- Actie 96: Huisstijl herstylen - uitgevoerd
- Actie 97: Activiteitenkalender en recreatiepunten in digitale etalage plaatsen - uitgevoerd

Actieplan 25: digitale dienstverlening uitbreiden

- Actie 98: Gebruik Hoplr in de buurten en dorpen stimuleren - uitgevoerd
- Actie 99: Het bestaande communicatienetwerk van Sigfox inschakelen om de stedelijke dienstverlening te versterken – in uitvoering
- Actie 100: Het motiveren van een commerciële partij om in te zetten op breedbandtechnologie voor afgelegen gebieden – in uitvoering

Actieplan 10: Ruimte voor ondernemen

- Actie 11: Ruimte voor bedrijvigheid voorzien - in uitvoering

Binnen het afbakeningsproces van het kleinstedelijk gebied Veurne wordt er nagezien waar en hoeveel bijkomende bedrijvigheid er op termijn voorzien kan worden in Veurne. Dit hangt ook vast aan de beslissing van de provincie inzake de precieze steden & gemeenten waar bijkomende bedrijventerreinen opportuun zijn.



In het kader van het planproces van de Afbakening kleinstedelijk gebied Veurne wordt er onderzocht of er bijkomende ruimte voor bedrijvigheid kan voorzien worden. Hiervoor zijn verschillende zoekzones aangeduid.

In de week van 26-30 juni 2023 is hiertoe een ontwerpweek doorgegaan. Binnen deze ontwerpweek is er nog een mogelijke bijkomende zoekzone naar voor gekomen in de Noordrand van Veurne.

Van 10-12 januari ging een tweede driedaagse ontwerpweek door. Hier werd een ruimtelijke oefening gedaan rond de mogelijke invulling van de andere zoekzones. Bedoeling hierbij was vooral om na te gaan wat de ruimtelijke impact is van het ontwikkelen van deze zoekzones. Dit kan verder meegenomen worden in de afweging van de verschillende zoekzones in de plan-MER.

De volgende stappen in het PRUP zijn dan de scopingsnota, voorontwerpfase, openbaar onderzoek en tot slot definitieve vaststelling.

Daarnaast dient de minister nog te beslissen hoeveel bijkomende ha er naar West-Vlaanderen kan gaan aan bijkomende bedrijvigheid. De volgende fase is dan de verdeling van deze ha aan de verschillende regio's in West-Vlaanderen. Wij krijgen te horen dat de beslissing hieromtrent erg

spoedig zou genomen worden en dat Veurne vermoedelijk in aanmerking komt voor bijkomende regionale bedrijvigheid.

- Actie 101: Winkelkerngebied Monnikenhoek ontwikkelen - uitgevoerd
- Actie 102: Groothandelszone Castelein ontwikkelen - uitgevoerd
- Actie 103: Het beleid verder transparant houden via de economische raad - uitgevoerd

Actieplan 26: Lokale middenstand ondersteunen

- Actie 104: Lokaal sociaal project levering-aan-huis opzetten - vertraagd
- Actie 105: Steunmaatregelen aan startende winkeliers verderzetten – in uitvoering
- Actie 106: Aanbod taxiecheques uitbreiden in samenspraak met de horeca – niet gestart

Beleidsdoelstelling 10: Veiligheid van de burger verhogen

Actieplan 27: Integrale veiligheid nastreven

- Actie 107: Risico-analyse uitvoeren om kritische punten op het grondgebied extra te beveiligen met bewakingscamera's of andere middelen – uitgevoerd
- Actie 108: Trajectcontrole voorzien in de dorpen – in uitvoering

Actieplannen zonder beleidsdoelstelling

Actieplan GBB: Verrichtingen zonder beleidsdoelstelling

	2023		
	Jaarrekening	Eindkredieten	Initiële kredieten
Exploitatie			
Uitgaven	41.138.060	41.218.441	40.119.318
Ontvangsten	45.563.134	47.036.367	43.675.531
Saldo	5.425.075	5.817.926	3.556.213
Investerings			
Uitgaven	6.761.635	12.165.697	6.921.047
Ontvangsten	2.285.848	3.860.051	2.710.638
Saldo	-4.475.787	-8.305.646	-4.210.409
Financiering			
Uitgaven	2.309.798	2.383.703	2.047.701
Ontvangsten	5.194.764	5.060.395	6.860.395
Saldo	2.884.966	2.676.692	4.812.694

Actie GBB: Verrichtingen zonder beleidsdoelstelling

	2023		
	Jaarrekening	Eindkredieten	Initiële kredieten
Exploitatie			
Uitgaven	41.138.060	41.218.441	40.119.318
Ontvangsten	45.563.134	47.036.367	43.675.531
Saldo	5.425.075	5.817.926	3.556.213
Investerings			
Uitgaven	6.761.635	12.165.697	6.921.047
Ontvangsten	2.285.848	3.860.051	2.710.638
Saldo	-4.475.787	-8.305.646	-4.210.409
Financiering			
Uitgaven	2.309.798	2.383.703	2.047.701
Ontvangsten	5.194.764	5.060.395	6.860.395
Saldo	2.884.966	2.676.692	4.812.694

Actieplan: GBR-VBJ: Gecumuleerde budgettaire resultaat vorig boekjaar

- Actie: GBR-VBJ: Gecumuleerde budgettaire resultaat vorig boekjaar

Andere gebruikte dossiers op dit rapport:

MJP eindkrediet:

MJP_HERZIENING_4_BEGINKREDIET_2024 2023: Budg. 117412

MJP initieel krediet:

MJP_HERZIENING_3_BEGINKREDIET_2023 2022: Budg. 108870



Overzicht werkings- en investeringssubsidies per beleidsveld

Periode: 2023

Stad Veurne (0207.494.579)
Sint-Denisplaats 16 - 8630 Veurne
Algemeen Directeur: Joke Jonckheere

OCMW Veurne (0212.177.008)
Sint-Denisplaats 16 - 8630 Veurne
Financieel Directeur: Kris Degraeve

Beleidsveld en registraties	Werkingssubsidie	Investeringssubsidie	Totaal
0030: Financiële aangelegenheden	11.034,72	0,00	11.034,72
Fundaties	734,00	0,00	734,00
Fundaties	351,00	0,00	351,00
Fundaties	268,00	0,00	268,00
Fundaties 2023	517,00	0,00	517,00
Fundaties 2023	195,00	0,00	195,00
Fundaties 2023	187,00	0,00	187,00
Prijssubsidie 2023	8.782,72	0,00	8.782,72
0100: Politieke organen	2.600,00	0,00	2.600,00
fractietoelage	1.400,00	0,00	1.400,00
fractietoelage 2022	1.200,00	0,00	1.200,00
0160: Hulp aan het buitenland	6.273,76	0,00	6.273,76
Investeringssubsidie Project Oeganda '23	2.500,00	0,00	2.500,00
Subsidie vrijwilligerswerk Project i/h buitenland (Liberia)	368,76	0,00	368,76
Subsidie vrijwilligerswerk bij project buitenland (Nepal)	500,00	0,00	500,00
Werkingsstoelage 2023	1.405,00	0,00	1.405,00
noodhulp aardbeving Syrië - Turkije	1.500,00	0,00	1.500,00
0310: Beheer van regen- en afvalwater	18.656,33	0,00	18.656,33
Afkoppelingspremie Grayaertstraat 1	463,90	0,00	463,90
Afkoppelingspremie Hondshootebaan 10	355,10	0,00	355,10
Afkoppelingspremie Hondshootebaan 6	382,95	0,00	382,95
Afkoppelingspremie Kerkhoek 9	983,17	0,00	983,17
Afkoppelingspremie Sacramentstraat 19	957,99	0,00	957,99
Afkoppelingssubsidie Doornstraat 4	367,42	0,00	367,42
Afkoppelingssubsidie Moeresteenweg 14	358,66	0,00	358,66
Afkoppelingssubsidie Sacramentstraat 57	599,70	0,00	599,70
Afkoppelingssubsidie Moeresteenweg 17	1.000,00	0,00	1.000,00
Afschakelingspremie water	1.000,00	0,00	1.000,00
Correctie Beleidsitem Afkoppel- & Huisvestingspremie 2023	10.116,94	0,00	10.116,94
Onthardingspremie : Pannestraat 44	260,15	0,00	260,15
Onthardingspremie : Sint-Livinusstraat 4	170,00	0,00	170,00
Onthardingspremie : Zannekinlaan 1	50,00	0,00	50,00
Onthardingspremie Kanunnik Jacobus Cloustraat 4	60,00	0,00	60,00

Beleidsveld en registraties	Werkingssubsidie	Investeringssubsidie	Totaal
Toelage 2023	2.056,00	0,00	2.056,00
Toelage 2023	7.365,00	0,00	7.365,00
Toelage 2023 - Correctie Budgetcode	-2.056,00	0,00	-2.056,00
Toelage 2023 - Correctie Budgetcode	-7.365,00	0,00	-7.365,00
afkoppelingspremie Hondshootebaan 18	1.000,00	0,00	1.000,00
afkoppelingspremie Leiselestraat 2	530,35	0,00	530,35
0350: Klimaat en energie	250,00	0,00	250,00
Huisvestingspremie Hoekstraat 8	250,00	0,00	250,00
0390: Overige milieubescherming	16.243,00	0,00	16.243,00
Afkoppelingspremie Hondshootebaan 1	1.000,00	0,00	1.000,00
Landbouweducatie Hoeve Paepenhof op 17/05/2023	70,00	0,00	70,00
Onthardingspremie : Halve Maanwijk 9	632,00	0,00	632,00
RL Westhoek - Gemeentelijke bijdrage Algemene werking '23	3.024,00	0,00	3.024,00
RL Westhoek - gemeentelijke bijdrage landschapsplannen '23	3.000,00	0,00	3.000,00
Subsidie Milieu- & Natuur 23	398,00	0,00	398,00
Subsidie groendak Suikerbietstraat 16	2.500,00	0,00	2.500,00
Subsidie groendak Suikerbietstraat 24	2.500,00	0,00	2.500,00
Subsidie milieu- & natuur 2023	282,00	0,00	282,00
Subsidie milieu- & natuur 2023	166,00	0,00	166,00
Subsidie milieu- & natuur 2023	514,00	0,00	514,00
Toelage 2023	680,00	0,00	680,00
Toelage 2023	165,00	0,00	165,00
Werkingsstoelage 2023	1.312,00	0,00	1.312,00
0400: Politiediensten	1.661.874,00	0,00	1.661.874,00
dotatie	170.000,00	0,00	170.000,00
dotatie	100.000,00	0,00	100.000,00
dotatie	100.000,00	0,00	100.000,00
dotatie	100.000,00	0,00	100.000,00
saldo dotatie	111.874,00	0,00	111.874,00
voorschot dotatie	25.000,00	0,00	25.000,00
voorschot dotaties	150.000,00	0,00	150.000,00
voorschot dotaties	55.000,00	0,00	55.000,00
vs dotatie	850.000,00	0,00	850.000,00
0410: Brandweer	1.005.738,94	0,00	1.005.738,94
1 kw 2023	250.000,00	0,00	250.000,00
saldo dotatie 2023	255.738,94	0,00	255.738,94
voorschot dotatie 2023	250.000,00	0,00	250.000,00
vs dotatie 2023	250.000,00	0,00	250.000,00
0440: Overige hulpdiensten	6.250,00	0,00	6.250,00
Toelage 2023	6.250,00	0,00	6.250,00

Overzicht werkings- en investeringsubsidies per beleidsveld

2023

Stad Veurne

25/04/2024 10:09 2 / 15

Beleidsveld en registraties	Werkingssubsidie	Investeringssubsidie	Totaal
0470: Dierenbescherming	4.611,85	0,00	4.611,85
Toelage 2023	4.611,85	0,00	4.611,85
0500: Handel en middenstand	5.765,00	13.500,00	19.265,00
Congres Plaatsmeesters Brugge 2023 (markt en kermis)	100,00	0,00	100,00
Correctie JBR: Projectsubsidie zomeractie Veurne Toe Koer '23	-2.100,00	0,00	-2.100,00
Correctie JBR: Toelage Batjesdagen 17/06/2022	-2.800,00	0,00	-2.800,00
Projectsubsidie zomeractie Veurne Toe Koer '23	2.100,00	0,00	2.100,00
Renovatiepremie Grote Markt 22	0,00	3.000,00	3.000,00
Renovatiepremie handelspand (Ooststraat 30)	0,00	3.000,00	3.000,00
Toelage Batjesdagen 17/06/2022	2.800,00	0,00	2.800,00
Vestigingspremie	1.500,00	0,00	1.500,00
Vestigingspremie	1.500,00	0,00	1.500,00
Vestigingspremie	-1.500,00	0,00	-1.500,00
Vestigingspremie	-1.500,00	0,00	-1.500,00
Vestigingspremie	0,00	1.500,00	1.500,00
Vestigingspremie	0,00	1.500,00	1.500,00
Vestigingspremie Brasserie Markt 25	1.500,00	0,00	1.500,00
Vestigingspremie Furna Pub	0,00	1.500,00	1.500,00
Vestigingspremie Grote Markt 22	0,00	1.500,00	1.500,00
Werkingsstoelage 2023	5.665,00	0,00	5.665,00
correctie JBR: Vestigingspremie Brasserie Markt 25	-1.500,00	0,00	-1.500,00
correctie JBR: Vestigingspremie Brasserie Markt 25	0,00	1.500,00	1.500,00
0530: Land-, tuin- & bosbouw	171,00	0,00	171,00
Jaarsubsidie Stad Veurne 2023	171,00	0,00	171,00
0600: Ruimtelijke planning	1.165,87	0,00	1.165,87
Ereloon lezing Gecoro 19/4/2023	505,26	0,00	505,26
ereloon stedenbouw kan ook zo 14/03/23	660,61	0,00	660,61
0629: Overig woonbeleid	41.595,58	0,00	41.595,58
Aanpassingspremie levenslang wonen : Olmenlaan 5	674,80	0,00	674,80
Afkoppelingspremie Aquaduin	922,15	0,00	922,15
Afkoppelingspremie Nieuwpoortkeiweg 40	1.000,00	0,00	1.000,00
Afkoppelingspremie Pannestraat 207	482,50	0,00	482,50
Afkoppelingspremie Pannestraat 213	1.000,00	0,00	1.000,00
Afkoppelingspremie Pastorijweg 3	382,86	0,00	382,86
Afkoppelingspremie Rozendalstraat 68A	364,41	0,00	364,41
Correctie Beleidsitem Afkoppel- & Huisvestingspremie 2023	20.015,58	0,00	20.015,58
Gemeentelijke Huisvestingspremie	360,00	0,00	360,00
Gemeentelijke Huisvestingspremie	330,00	0,00	330,00
Huisvestingspremie - Boterstraat 10	250,00	0,00	250,00
Huisvestingspremie - Bulskampstraat 84	250,00	0,00	250,00

Overzicht werkings- en investeringssubsidies per beleidsveld

2023

Stad Veurne

25/04/2024 10:09 3 / 15

Beleidsveld en registraties	Werkingssubsidie	Investeringssubsidie	Totaal
Huisvestingspremie : Gouden-Hoofdstraat 42	1.100,00	0,00	1.100,00
Huisvestingspremie : buitenmuur - Gouden Hoofdstraat 42	182,48	0,00	182,48
Huisvestingspremie Boterstraat 3	250,00	0,00	250,00
Huisvestingspremie Brugse Steenweg 206	205,16	0,00	205,16
Huisvestingspremie Georges Verschingellaan 4	232,00	0,00	232,00
Huisvestingspremie Hobelaan 14	885,44	0,00	885,44
Huisvestingspremie Ieperse Steenweg 114	140,00	0,00	140,00
Huisvestingspremie Leiselestraat 1	1.000,00	0,00	1.000,00
Huisvestingspremie Middenweg 5	1.000,00	0,00	1.000,00
Huisvestingspremie Olmenlaan 5	334,00	0,00	334,00
Huisvestingspremie Pannestraat 6	360,00	0,00	360,00
Huisvestingspremie Stad Veurne	1.000,00	0,00	1.000,00
Huisvestingspremie Weststraat 5	125,00	0,00	125,00
Premie afkoppelingswerken Houtem	378,42	0,00	378,42
Premie binnenrenovatie lage inkomens	330,20	0,00	330,20
Premie levenslang wonen - Brugse Steenweg 119	750,00	0,00	750,00
Premie levenslang wonen - Nachtegalenlaan 51	627,87	0,00	627,87
Renovatiepremie lintbebouwing	500,00	0,00	500,00
Subsidie groendak Suikerbietstraat 10 lotnummer 38	732,71	0,00	732,71
Subsidie groendak Suikerbietstraat 12	2.500,00	0,00	2.500,00
huisvestingspremie Boterweegschaalstraat 5	500,00	0,00	500,00
huurtoelage febr 2022 - jan 2023 : Klaverstraat 25	330,00	0,00	330,00
huurtoelage febr 2022 - jan 2023 : Nieuwpoortstr 6	279,00	0,00	279,00
huurtoelage febr 2022 - jan 2023 : Paviljoenstraat 12/14	330,00	0,00	330,00
huurtoelage febr 2022 - jan 2023 : Zuidstraat 65 B0201	276,00	0,00	276,00
huurtoelage febr 2023 - jan 2024 : Klaverstraat 25	330,00	0,00	330,00
huurtoelage febr 2023 - jan 2024 : Nieuwpoortstr 6	279,00	0,00	279,00
huurtoelage febr 2023 - jan 2024 : Paviljoenstraat 12/14	330,00	0,00	330,00
huurtoelage febr 2023 - jan 2024 : Zuidstraat 65 B0201	276,00	0,00	276,00
0660: Communicatievoorzieningen	0,00	85,18	85,18
Ansichtkaarten en wenskaarten	0,00	85,18	85,18
0680: Groene ruimte	9.639,84	0,00	9.639,84
Doorrekening gratis bomen actie Behaag je tuin	1.702,68	0,00	1.702,68
Onderhoud Hagen, houtkant & knotbomen	40,00	0,00	40,00
Premie onderhoud haag	30,00	0,00	30,00
Premie onderhoud haag en knotbomen	129,50	0,00	129,50
Premie onderhoud houtkant	62,50	0,00	62,50
Premie onderhoud houtkant en knotwilgen	692,50	0,00	692,50
Premie onderhoud knotbomen	310,00	0,00	310,00
Premie onderhoud knotbomen : 's Heerwillems 10	340,00	0,00	340,00
Premie onderhoud knotbomen : Elzentapstraat 5	360,00	0,00	360,00
Premie onderhoud knotbomen : Juliaenestraat 3	120,00	0,00	120,00
Premie onderhoud knotbomen : Knollestraat 13	280,00	0,00	280,00
Premie onderhoud knotbomen : Sint Janswegel 2	500,00	0,00	500,00
Premie onderhoud knotbomen : Zoutenaaiestraat 18	140,00	0,00	140,00
Toelage Hagen, Bomen & Houtkanten	350,00	0,00	350,00

Beleidsveld en registraties	Werkingssubsidie	Investeringssubsidie	Totaal
Toelage Hagen, bomen & Houtkanten	257,50	0,00	257,50
Toelage Hagen, bomen & houtkanten	200,00	0,00	200,00
Toelage Hagen, bomen & houtkanten	370,00	0,00	370,00
Toelage Hagen, bomen & houtkanten	70,00	0,00	70,00
Toelage hagen, bomen & Houtkanten	120,00	0,00	120,00
Toelage onderhoud haag	125,00	0,00	125,00
Toelage onderhoud hagen/knotwilgen	80,00	0,00	80,00
Toelage onderhoud hagen/knotwilgen	230,00	0,00	230,00
Toelage onderhoud hagen/knotwilgen	410,00	0,00	410,00
Toelage onderhoud hagen/knotwilgen	280,00	0,00	280,00
Toelage onderhoud hagen/knotwilgen	272,50	0,00	272,50
Toelage onderhoud hagen/knotwilgen	140,00	0,00	140,00
Toelage onderhoud hagen/knotwilgen	50,00	0,00	50,00
afkoppeling subsidie (Moeresteenweg 14)	493,66	0,00	493,66
maaaien wegberm Zoutenaaiestraat	34,00	0,00	34,00
oeverwaluwen Monikkenhoek	50,00	0,00	50,00
subsidie huiszwaluwen	15,00	0,00	15,00
subsidie huiszwaluwen	50,00	0,00	50,00
subsidie huiszwaluwen	10,00	0,00	10,00
subsidie huiszwaluwen	25,00	0,00	25,00
subsidie huiszwaluwen	10,00	0,00	10,00
subsidie huiszwaluwen	10,00	0,00	10,00
subsidie huiszwaluwen	15,00	0,00	15,00
subsidie huiszwaluwen	10,00	0,00	10,00
subsidie huiszwaluwen	15,00	0,00	15,00
subsidie huiszwaluwen	25,00	0,00	25,00
subsidie huiszwaluwen	25,00	0,00	25,00
subsidie huiszwaluwen	10,00	0,00	10,00
subsidie huiszwaluwen	10,00	0,00	10,00
subsidie huiszwaluwen	15,00	0,00	15,00
subsidie huiszwaluwen	50,00	0,00	50,00
subsidie huiszwaluwen	15,00	0,00	15,00
subsidie huiszwaluwen	40,00	0,00	40,00
subsidie huiszwaluwen	15,00	0,00	15,00
subsidie huiszwaluwen	15,00	0,00	15,00
subsidie huiszwaluwen	10,00	0,00	10,00
subsidie huiszwaluwen	10,00	0,00	10,00
subsidie huiszwaluwen	15,00	0,00	15,00
subsidie huiszwaluwen	15,00	0,00	15,00
subsidie huiszwaluwen	10,00	0,00	10,00
subsidie huiszwaluwen	25,00	0,00	25,00
subsidie huiszwaluwen	40,00	0,00	40,00
subsidie huiszwaluwen	15,00	0,00	15,00
subsidie huiszwaluwen	10,00	0,00	10,00
subsidie huiszwaluwen	50,00	0,00	50,00
subsidie huiszwaluwen	15,00	0,00	15,00
subsidie huiszwaluwen	10,00	0,00	10,00
subsidie huiszwaluwen	10,00	0,00	10,00
subsidie huiszwaluwen	10,00	0,00	10,00
subsidie huiszwaluwen	15,00	0,00	15,00
subsidie huiszwaluwen	10,00	0,00	10,00

Overzicht werkings- en investeringsubsidies per beleidsveld

2023

Beleidsveld en registraties	Werkingssubsidie	Investeringssubsidie	Totaal
Cadeaubonnen	1.500,00	0,00	1.500,00
Cadeaubonnen	1.250,00	0,00	1.250,00
Cadeaubonnen	450,00	0,00	450,00
Cadeaubonnen	850,00	0,00	850,00
Kadobonnen 02/2023	100,00	0,00	100,00
Kadobonnen 04/2023	350,00	0,00	350,00
Kadobonnen januari 2023	615,00	0,00	615,00
Kadobonnen maart 2023	400,00	0,00	400,00
Lidmaatschap 2023	50,00	0,00	50,00
Medewerking & Steun Sint-Maartensfeest Veurne Centrum 2023	2.223,00	0,00	2.223,00
Subsidie Craft Beer Festival	1.473,00	0,00	1.473,00
Subsidie Veurne toe Koer - Kerstshopping 16-17/12	1.050,00	0,00	1.050,00
Toelage 2023	419,00	0,00	419,00
Toelage 2023	70,00	0,00	70,00
Toelage 2023	57,00	0,00	57,00
Toelage 2023 - Correctie Budgetcode	7.365,00	0,00	7.365,00
Toelage Sinterklaas in 't centrum - CS-18/09/23	2.266,00	0,00	2.266,00
Viering briljanten bruiloft 23/09/2023 om 10.30 u in raadzaal "de Seylsteen"	55,00	0,00	55,00
Viering briljanten bruiloft op 29/10/2033 om 14.30 u Kapelzaal van "Ter Linden"	55,00	0,00	55,00
Viering diamanten bruiloft 08/10/2023 om 12.00 u in "Hof Ter Daele" Beauvoorde	50,00	0,00	50,00
Viering diamanten bruiloft 19/10/2023 om 14.30 u in Raadzaal stadskantoor	55,00	0,00	55,00
Viering gouden bruiloft 08/11/2023 om 14.30 u raadzaal stadskantoor	55,00	0,00	55,00
Viering gouden bruiloft 10/09/2023 om 12.30 uur in de "Pastorant" te Booitshoeke	54,99	0,00	54,99
Viering gouden bruiloft 10/09/2023 om 12.30 uur in de "Pastorant" te Booitshoeke	0,01	0,00	0,01
Viering gouden bruiloft 15/10/2023 om 11.30 uur in trouwzaal stadhuis	55,00	0,00	55,00
Viering gouden bruiloft 23/09/2023 om 10 uur raadzaal "de Seylsteen" Ryckeboer	55,00	0,00	55,00
-			
Viering gouden bruiloft op 06/09/2023 bloemen leveren bij burgemeester voor 10 u	55,00	0,00	55,00
bezoek Rösrath 2002+2023	80,00	0,00	80,00
kadobonnen Veurne Toe Koer 06/23	1.800,00	0,00	1.800,00
terugbetaling toekoerbonnen	-190,00	0,00	-190,00
werkingssubsidie 2023	429,16	0,00	429,16
werkingssubsidie 2023	311,78	0,00	311,78
werkingssubsidie 2023	2.322,04	0,00	2.322,04
werkingssubsidie 2023	355,88	0,00	355,88
werkingssubsidie 2023	261,35	0,00	261,35
werkingssubsidie 2023	111,21	0,00	111,21
werkingssubsidie 2023	459,90	0,00	459,90
werkingssubsidie 2023	846,98	0,00	846,98
werkingssubsidie 2023	452,75	0,00	452,75
werkingssubsidie 2023	1.614,34	0,00	1.614,34
werkingssubsidie 2023	904,81	0,00	904,81
werkingssubsidie 2023	427,80	0,00	427,80
werkingsstoelage 2023	2.266,00	0,00	2.266,00
0739: Overig kunst- en cultuurbeleid	78.997,92	0,00	78.997,92
Afrekening nieuwjaarsreceptie 2023	838,14	0,00	838,14

Overzicht werkings- en investeringsubsidies per beleidsveld

2023

Stad Veurne

25/04/2024 10:09 7 / 15

Beleidsveld en registraties	Werkingssubsidie	Investeringssubsidie	Totaal
Investeringssubsidie '23 - Geluidsinstallatie	485,50	0,00	485,50
Investeringssubsidie '23 - aankoop piano & triple-pedal	887,00	0,00	887,00
Investeringssubsidie 2023 -aankoop occ. Pauken	395,00	0,00	395,00
Toelage 2023	311,00	0,00	311,00
Toelage 2023	34,00	0,00	34,00
Toelage 2023	567,00	0,00	567,00
Toelage 2023	34,00	0,00	34,00
Toelage 2023	34,00	0,00	34,00
Toelage 2023	34,00	0,00	34,00
Verkoop boeken voor shop	119,00	0,00	119,00
Werkingssubsidie 2023	1.312,00	0,00	1.312,00
Werkingsstoelage 2022	21.762,15	0,00	21.762,15
Werkingsstoelage 2023	21.981,63	0,00	21.981,63
dubbele betaling nieuwjaarsreceptie 2023	-838,14	0,00	-838,14
jeugdwerkingssubsidie 2023	890,21	0,00	890,21
jeugdwerkingssubsidie 2023	606,96	0,00	606,96
jeugdwerkingssubsidie 2023	2.023,21	0,00	2.023,21
jeugdwerkingssubsidie 2023	1.011,61	0,00	1.011,61
jeugdwerkingssubsidie 2023	40,46	0,00	40,46
jeugdwerkingssubsidie 2023	40,46	0,00	40,46
jeugdwerkingssubsidie 2023	40,46	0,00	40,46
jeugdwerkingssubsidie 2023	161,86	0,00	161,86
jeugdwerkingssubsidie 2023	40,46	0,00	40,46
jeugdwerkingssubsidie 2023	40,46	0,00	40,46
jeugdwerkingssubsidie 2023	121,39	0,00	121,39
jeugdwerkingssubsidie 2023	80,93	0,00	80,93
jeugdwerkingssubsidie 2023	40,46	0,00	40,46
jeugdwerkingssubsidie 2023	40,46	0,00	40,46
jeugdwerkingssubsidie 2023	40,46	0,00	40,46
jeugdwerkingssubsidie 2023	121,39	0,00	121,39
jeugdwerkingssubsidie 2023	40,46	0,00	40,46
jeugdwerkingssubsidie 2023	40,46	0,00	40,46
jeugdwerkingssubsidie 2023	40,46	0,00	40,46
jeugdwerkingssubsidie 2023	161,86	0,00	161,86
jeugdwerkingssubsidie 2023	40,46	0,00	40,46
projectsubsidie cultuur 2023	1.058,20	0,00	1.058,20
projectsubsidie cultuur 2023	1.998,50	0,00	1.998,50
werkingssubsidie 2023	243,21	0,00	243,21
werkingssubsidie 2023	569,30	0,00	569,30
werkingssubsidie 2023	642,29	0,00	642,29
werkingssubsidie 2023	261,91	0,00	261,91
werkingssubsidie 2023	2.173,29	0,00	2.173,29
werkingssubsidie 2023	2.169,71	0,00	2.169,71
werkingssubsidie 2023	1.355,49	0,00	1.355,49
werkingssubsidie 2023	642,53	0,00	642,53
werkingssubsidie 2023	768,15	0,00	768,15
werkingssubsidie 2023	1.038,43	0,00	1.038,43
werkingssubsidie 2023	1.381,84	0,00	1.381,84
werkingssubsidie 2023	414,57	0,00	414,57
werkingssubsidie 2023	102,24	0,00	102,24
werkingssubsidie 2023	100,43	0,00	100,43

Overzicht werkings- en investeringssubsidies per beleidsveld

2023

Beleidsveld en registraties	Werkingssubsidie	Investeringssubsidie	Totaal
werkingssubsidie 2023	555,51	0,00	555,51
werkingssubsidie 2023	405,24	0,00	405,24
werkingssubsidie 2023	327,82	0,00	327,82
werkingssubsidie 2023	77,65	0,00	77,65
werkingssubsidie 2023	113,08	0,00	113,08
werkingssubsidie 2023	199,11	0,00	199,11
werkingssubsidie 2023	515,13	0,00	515,13
werkingssubsidie 2023	251,18	0,00	251,18
werkingssubsidie 2023	181,78	0,00	181,78
werkingssubsidie 2023	286,58	0,00	286,58
werkingssubsidie 2023	661,06	0,00	661,06
werkingssubsidie 2023	235,99	0,00	235,99
werkingssubsidie 2023	725,50	0,00	725,50
werkingssubsidie 2023	253,37	0,00	253,37
werkingssubsidie 2023	658,27	0,00	658,27
werkingssubsidie 2023	389,33	0,00	389,33
werkingssubsidie 2023	419,70	0,00	419,70
werkingssubsidie 2023	102,96	0,00	102,96
werkingssubsidie 2023	287,33	0,00	287,33
werkingssubsidie 2023	1.045,70	0,00	1.045,70
werkingssubsidie 2023	613,44	0,00	613,44
werkingssubsidie 2023	599,87	0,00	599,87
werkingssubsidie 2023	218,27	0,00	218,27
werkingssubsidie 2023	477,53	0,00	477,53
werkingssubsidie 2023	226,61	0,00	226,61
werkingssubsidie 2023	479,65	0,00	479,65
werkingssubsidie 2023	148,95	0,00	148,95
0740: Sportsector- en verenigingsondersteuning	73.179,41	0,00	73.179,41
Annulatie dubbele boeking subsidie	-1.250,00	0,00	-1.250,00
Bijdrage kosten Vlaams Kruis ivm Wielervedstrijd	500,00	0,00	500,00
Extra Investeringssubsidie Indoor Veurne	192.800,00	0,00	192.800,00
Extra Investeringssubsidie Indoor Veurne	-192.800,00	0,00	-192.800,00
Extra Investingssubsidie nieuwe boten '23	1.579,94	0,00	1.579,94
Impulssubsidie 2023	614,06	0,00	614,06
Impulssubsidie 2023	1.074,60	0,00	1.074,60
Impulssubsidie 2023	1.023,43	0,00	1.023,43
Impulssubsidie 2023	1.373,11	0,00	1.373,11
Impulssubsidie 2023	2.479,13	0,00	2.479,13
Impulssubsidie 2023	614,06	0,00	614,06
Impulssubsidie 2023	1.381,63	0,00	1.381,63
Sportcheque	54,50	0,00	54,50
Sportcheque Fargiev Magomed	60,00	0,00	60,00
Sportcheque Finlay Chamon	60,00	0,00	60,00
Sportcheque Franchois Alexis	60,00	0,00	60,00
Sportcheque Inoa Rosseel	60,00	0,00	60,00
Sportcheque Jayden Zchalig	60,00	0,00	60,00
Sportcheque Plysier Cato	60,00	0,00	60,00
Sportcheque Plysier Luca	60,00	0,00	60,00

Beleidsveld en registraties	Werkingssubsidie	Investeringssubsidie	Totaal
Sportcheque Torney Noah	60,00	0,00	60,00
Sportcheque Vanwyngene Robyn	60,00	0,00	60,00
Sportcheque Ysenia Jubitana	60,00	0,00	60,00
Sportcheques : Jason Maxime, Dewicke Lena en Jason Thibaut	180,00	0,00	180,00
Subsidie Cyclocross '23	750,00	0,00	750,00
Subsidie LMML-sportevenement 2023	1.250,00	0,00	1.250,00
Toelage 2023	561,00	0,00	561,00
Werkingssubsidie 2023	79,87	0,00	79,87
Werkingssubsidie 2023	2.329,92	0,00	2.329,92
Werkingssubsidie 2023	126,86	0,00	126,86
Werkingssubsidie 2023	238,46	0,00	238,46
Werkingssubsidie 2023	115,11	0,00	115,11
Werkingssubsidie 2023	446,34	0,00	446,34
Werkingssubsidie 2023	1.412,81	0,00	1.412,81
Werkingssubsidie 2023	2.647,11	0,00	2.647,11
Werkingssubsidie 2023	3.392,06	0,00	3.392,06
Werkingssubsidie 2023	41,12	0,00	41,12
Werkingssubsidie 2023	39,16	0,00	39,16
Werkingssubsidie 2023	1.727,96	0,00	1.727,96
Werkingssubsidie 2023	471,72	0,00	471,72
Werkingssubsidie 2023	4.513,34	0,00	4.513,34
Werkingssubsidie 2023	136,65	0,00	136,65
Werkingssubsidie 2023	142,52	0,00	142,52
Westkust fietsweekend 13 & 14/05	5.000,00	0,00	5.000,00
basissubsidie 2023	100,00	0,00	100,00
basissubsidie 2023	100,00	0,00	100,00
basissubsidie 2023	100,00	0,00	100,00
basissubsidie 2023	100,00	0,00	100,00
basissubsidie 2023	100,00	0,00	100,00
basissubsidie 2023	100,00	0,00	100,00
basissubsidie 2023	100,00	0,00	100,00
basissubsidie 2023	100,00	0,00	100,00
basissubsidie 2023	100,00	0,00	100,00
basissubsidie 2023	100,00	0,00	100,00
basissubsidie 2023	100,00	0,00	100,00
basissubsidie 2023	100,00	0,00	100,00
basissubsidie 2023	100,00	0,00	100,00
basissubsidie 2023	100,00	0,00	100,00
basissubsidie 2023	100,00	0,00	100,00
gebouwensubsidie 2023	360,00	0,00	360,00
gebouwensubsidie 2023	3.955,69	0,00	3.955,69
gebouwensubsidie 2023	931,94	0,00	931,94
gebouwensubsidie 2023	3.871,46	0,00	3.871,46
gebouwensubsidie 2023	4.231,90	0,00	4.231,90
gebouwensubsidie 2023	336,00	0,00	336,00
gebouwensubsidie 2023	4.162,19	0,00	4.162,19
gebouwensubsidie 2023	269,38	0,00	269,38
gebouwensubsidie 2023	9.910,28	0,00	9.910,28
gebouwensubsidie 2023	802,48	0,00	802,48
gebouwensubsidie 2023	2.344,85	0,00	2.344,85
gebouwensubsidie 2023	1.929,88	0,00	1.929,88
gebouwensubsidie 2023	1.776,89	0,00	1.776,89

Overzicht werkings- en investeringssubsidies per beleidsveld

2023

Stad Veurne

25/04/2024 10:0910 / 15

Beleidsveld en registraties	Werkingssubsidie	Investeringssubsidie	Totaal
subsidie sportevenementen 2023 - LMMML	1.250,00	0,00	1.250,00
0741: Sportpromotie en -evenementen	1.070,00	0,00	1.070,00
Onderwijscheques	170,00	0,00	170,00
Onderwijscheques Breye Mathis	100,00	0,00	100,00
Sportcheque Quinten Kyndt	60,00	0,00	60,00
Terugbetaling 4 sportcheques Abdullahi	240,00	0,00	240,00
Toelage begeleiding Elfdorpen ronde	500,00	0,00	500,00
0742: Sportinfrastructuur	0,00	809.658,72	809.658,72
Extra Investeringssubsidie Indoor Veurne	0,00	221.567,77	221.567,77
correctie	0,00	-28.754,05	-28.754,05
indoor tennishal	0,00	164.323,50	164.323,50
indoor tennishal	0,00	51.207,81	51.207,81
indoor tennishal	0,00	335.424,73	335.424,73
indoor tennishal	0,00	5.409,72	5.409,72
indoor tennishal	0,00	10.000,00	10.000,00
indoor tennishal	0,00	50.479,24	50.479,24
0750: Jeugdsector- en verenigingsondersteuning	139.408,96	0,00	139.408,96
Jeugdcheque Vanwyngene Robyn	60,00	0,00	60,00
Kampervoer 2023	1.530,09	0,00	1.530,09
Projectsubsidie 2023 - Saldo 40%	538,22	0,00	538,22
Projectsubsidie 2023 - Saldo 40%	249,06	0,00	249,06
Projectsubsidie 2023 - Saldobedrag	32,85	0,00	32,85
Projectsubsidie 2023 (saldo 40%)	105,98	0,00	105,98
Taxi cheques	130,00	0,00	130,00
Terugbetaling jaarabonnement student NMBS	123,90	0,00	123,90
Toelage 2023	1.133,00	0,00	1.133,00
Werkingsstoelage 2023	1.250,00	0,00	1.250,00
jeugdwerkinitiatieven 2023	2.952,65	0,00	2.952,65
jeugdwerkinitiatieven 2023	3.573,01	0,00	3.573,01
jeugdwerkinitiatieven 2023	3.807,39	0,00	3.807,39
jeugdwerkinitiatieven 2023	2.129,95	0,00	2.129,95
kadervorming 2023	104,39	0,00	104,39
kadervorming 2023	272,32	0,00	272,32
kadervorming 2023	272,32	0,00	272,32
kadervorming 2023	272,32	0,00	272,32
kadervorming 2023	208,78	0,00	208,78
kadervorming 2023	190,63	0,00	190,63
kadervorming 2023	72,62	0,00	72,62
kadervorming 2023	127,08	0,00	127,08
kadervorming 2023	26,32	0,00	26,32
kadervorming 2023	86,24	0,00	86,24
kadervorming 2023	158,40	0,00	158,40
kadervorming 2023	72,62	0,00	72,62
kadervorming 2023	272,32	0,00	272,32

Overzicht werkings- en investeringssubsidies per beleidsveld

2023

Stad Veurne

25/04/2024 10:0911 / 15

Beleidsveld en registraties	Werkingssubsidie	Investeringssubsidie	Totaal
kadervorming 2023	140,70	0,00	140,70
kadervorming 2023	285,21	0,00	285,21
kadervorming 2023	140,70	0,00	140,70
projectsubsidie 2023	158,97	0,00	158,97
projectsubsidie 2023	807,33	0,00	807,33
projectsubsidie 2023	373,59	0,00	373,59
saldo toelage 2023	10.500,00	0,00	10.500,00
werkingstoelage 2023	25.000,00	0,00	25.000,00
werkingstoelage 2023	82.250,00	0,00	82.250,00

0790: Erediensten	251.171,00	111.390,62	362.561,62
--------------------------	-------------------	-------------------	-------------------

Investeringssubsidie restauratie St-Walburga-kerk	0,00	18.352,99	18.352,99
Investeringstoelage	11.000,00	0,00	11.000,00
Investeringstoelage	-11.000,00	0,00	-11.000,00
Investeringstoelage	0,00	11.000,00	11.000,00
Investeringstoelage Electriciteitswerken (Cs.04/09/23)	0,00	16.500,00	16.500,00
Investeringstoelage Electriciteitswerken (Cs.04/09/23)	0,00	-16.500,00	-16.500,00
Investeringstoelage elektriciteitswerken O.L.V. & Audomarus	0,00	16.500,00	16.500,00
Voorschot Erfgoedpremie restauratie kerk	0,00	28.024,06	28.024,06
dotatie	15.295,00	0,00	15.295,00
dotatie	4.995,00	0,00	4.995,00
dotatie	6.196,00	0,00	6.196,00
dotatie	2.795,00	0,00	2.795,00
dotatie	2.415,00	0,00	2.415,00
dotatie 2023	8.000,00	0,00	8.000,00
dotatie 2023	8.706,00	0,00	8.706,00
dotatie 2023	138,00	0,00	138,00
dotatie 2023	7.566,00	0,00	7.566,00
dotatie 2023	20.000,00	0,00	20.000,00
dotatie 2023	15.000,00	0,00	15.000,00
dotatie 2023	10.000,00	0,00	10.000,00
investeringssubsidie restauratie orgel	0,00	37.513,57	37.513,57
saldo dotatie	5.803,00	0,00	5.803,00
saldo dotatie 2023	8.870,00	0,00	8.870,00
saldo dotatie 2023	13.462,00	0,00	13.462,00
saldo dotatie 2023	1.930,00	0,00	1.930,00
vs dotatie 2023	80.000,00	0,00	80.000,00
vs dotatie 2023	40.000,00	0,00	40.000,00

0820: Deeltijds kunstonderwijs	7.228,42	0,00	7.228,42
---------------------------------------	-----------------	-------------	-----------------

Concertbijdrage & Vrije leerlingen schooljaar 2022-2023	644,60	0,00	644,60
Concertbijdrage & Vrije leerlingen schooljaar 2022-2023	30,12	0,00	30,12
Concertbijdrage & Vrije leerlingen schooljaar 2022-2023	63,25	0,00	63,25
Concertbijdrage & vrije leerlingen schooljaar 2022-2023	1.233,03	0,00	1.233,03
Huurgeld instrumenten 2022-2023	440,00	0,00	440,00
Huurgeld instrumenten 2022-2023	440,00	0,00	440,00
Huurgelden instrumenten 2022-2023	120,00	0,00	120,00
Samenwerkingsovereenkomst Westhoek Academie 2022-2023	2.857,42	0,00	2.857,42

Overzicht werkings- en investeringssubsidies per beleidsveld

2023

Stad Veurne

25/04/2024 10:0912 / 15

Beleidsveld en registraties	Werkingssubsidie	Investeringssubsidie	Totaal
Subsidie 2023	1.400,00	0,00	1.400,00
0900: Sociale bijstand	57.121,18	0,00	57.121,18
Bijdrage GBO 2023	25.000,00	0,00	25.000,00
Digiwijzer (digibank) bijdrage 2023	1.963,10	0,00	1.963,10
Intergemeentelijke preventiewerking 2023	6.710,18	0,00	6.710,18
Lidgeld 2023 RSVK	18.550,50	0,00	18.550,50
Werkingsbijdrage 2023	3.433,32	0,00	3.433,32
Werkingsstoelage 2023	1.464,08	0,00	1.464,08
0909: Overige verrichtingen inzake sociaal beleid	7.711,31	0,00	7.711,31
SO Leaderproject Foodsavers Westhoek 1e helft werkjaar 2023	2.889,71	0,00	2.889,71
SO Leaderproject Foodsavers Westhoek 2e helft werkjaar 2023	4.821,60	0,00	4.821,60
0911: Diensten en voorzieningen voor personen met een handicap	2.958,00	0,00	2.958,00
Sociaal pedagogische toelage	150,00	0,00	150,00
Sociaal pedagogische toelage	150,00	0,00	150,00
Sociaal pedagogische toelage voor Dieuwke	250,00	0,00	250,00
Sociaal pedagogische toelage voor Kenji	250,00	0,00	250,00
Sociaal pedagogische toelage-Zorgtoeslag	250,00	0,00	250,00
Sociaal-Pedagogische toelage kind met handicap	150,00	0,00	150,00
Toelage 2023	284,00	0,00	284,00
Toelage 2023	419,00	0,00	419,00
Toelage 2023	110,00	0,00	110,00
Toelage 2023	840,00	0,00	840,00
Toelage 2023 - Van Wynsberghe Henri	30,00	0,00	30,00
Vakantietoelage	75,00	0,00	75,00
0943: Gezinshulp	19.698,35	0,00	19.698,35
Afkoppelingspremie - Pannestraat 209 Veurne	882,56	0,00	882,56
Afkoppelingspremie Aquaduin	1.000,00	0,00	1.000,00
Afkoppelingspremie woning te Bulskamp	542,11	0,00	542,11
Aquaduin - Afkoppelingspremie Pannestraat 207 - Veurne	482,50	0,00	482,50
Aquaduin - afkoppelingspremie Nieuwpoorkeiweg 42 Veurne	1.000,00	0,00	1.000,00
Correctie Beleidsitem Afkoppel- & Huisvestingspremie 2023	-10.116,94	0,00	-10.116,94
Correctie Beleidsitem Afkoppel- & Huisvestingspremie 2023	-20.015,58	0,00	-20.015,58
Huisvestingspremie	1.153,20	0,00	1.153,20
Huisvestingspremie	840,70	0,00	840,70
Huisvestingspremie : binnenrenovatie + ramen en deuren	366,42	0,00	366,42
Huisvestingspremie : buitenmuur	592,90	0,00	592,90
Huisvestingspremie : dak	1.166,80	0,00	1.166,80
Huisvestingspremie : dak + elektriciteit en sanitair	924,65	0,00	924,65
Huisvestingspremie : elektriciteit en sanitair	458,05	0,00	458,05
Huisvestingspremie : elektriciteit en sanitair - Rodestraat 71	375,60	0,00	375,60
Huisvestingspremie : gascondensatieketel - Rodestraat 71	328,99	0,00	328,99

Overzicht werkings- en investeringssubsidies per beleidsveld

2023

Stad Veurne

25/04/2024 10:0913 / 15

Beleidsveld en registraties	Werkingssubsidie	Investeringssubsidie	Totaal
Huisvestingspremie : ramen en deuren	682,35	0,00	682,35
Huisvestingspremie : ramen en deuren - Rodestraat 1	1.098,79	0,00	1.098,79
Huisvestingspremie Acacialaan 18	1.100,00	0,00	1.100,00
Huisvestingspremie Halve Maanwijk 6	344,34	0,00	344,34
Huisvestingspremie Knollestraat 32 : dak	1.150,00	0,00	1.150,00
Jaartoelage Zorgenvrijwilligerswerk W.VI. 2023	142,00	0,00	142,00
Kadobonnen 02/2023	450,00	0,00	450,00
Kadobonnen 04/2023	875,00	0,00	875,00
Kadobonnen maart 2023	715,00	0,00	715,00
Ondersteuning zomerarts 2023	4.000,00	0,00	4.000,00
Onderwijscheque	100,00	0,00	100,00
Onderwijscheque De Pelsmaeker Mathis	100,00	0,00	100,00
Onderwijscheques	345,00	0,00	345,00
Onderwijscheques	1.075,00	0,00	1.075,00
Onderwijscheques	130,00	0,00	130,00
Onderwijscheques	1.637,75	0,00	1.637,75
Onderwijscheques	400,00	0,00	400,00
Onderwijscheques	627,45	0,00	627,45
Onderwijscheques	425,00	0,00	425,00
Onderwijscheques	825,00	0,00	825,00
Onderwijscheques	1.700,00	0,00	1.700,00
Onderwijscheques	170,00	0,00	170,00
Onderwijscheques	305,00	0,00	305,00
Onderwijscheques	800,00	0,00	800,00
Onderwijscheques (26-leerlingen)	1.779,85	0,00	1.779,85
Onderwijscheques - 6 leerlingen	308,25	0,00	308,25
Onderwijscheques - Poteras Eric 2023	45,00	0,00	45,00
Onderwijscheques Abraha Snit Alem	100,00	0,00	100,00
Onderwijscheques Baudoux Elicia	45,00	0,00	45,00
Onderwijscheques Biaulet Lee en Ceulemans Anaïs	200,00	0,00	200,00
Onderwijscheques Cornette Marielyn, Gianmarco en Sandro	215,00	0,00	215,00
Onderwijscheques Duwein Xais	100,00	0,00	100,00
Onderwijscheques Emiel Serlet	85,00	0,00	85,00
Onderwijscheques Fargieva Dalila	100,00	0,00	100,00
Onderwijscheques Feiticeiro Jeronimo Luna	100,00	0,00	100,00
Onderwijscheques Franchois Alexis en Schiettecatte Tika	200,00	0,00	200,00
Onderwijscheques Kimberley Westerwee	200,00	0,00	200,00
Onderwijscheques Maki Dounia	100,00	0,00	100,00
Onderwijscheques Stroobandt Iara	100,00	0,00	100,00
Onderwijscheques Torney Levi	100,00	0,00	100,00
Onderwijscheques Vandenberghe Wout en Seppe	200,00	0,00	200,00
Onderwijscheques Verschueren Aiden en Verstraete Warre	170,00	0,00	170,00
Onderwijscheques hoger onderwijs	200,00	0,00	200,00
Onderwijscheques hoger onderwijs	200,00	0,00	200,00
Onderwijscheques hoger onderwijs	200,00	0,00	200,00
Onderwijscheques hoger onderwijs	200,00	0,00	200,00
Onderwijscheques hoger onderwijs	200,00	0,00	200,00
Onderwijscheques hoger onderwijs	200,00	0,00	200,00
Onderwijscheques hoger onderwijs	200,00	0,00	200,00
Onderwijscheques hoger onderwijs	200,00	0,00	200,00
Onderwijscheques hoger onderwijs (Mathijs Aisha)	200,00	0,00	200,00

Overzicht werkings- en investeringssubsidies per beleidsveld

2023

Stad Veurne

25/04/2024 10:0914 / 15

Beleidsveld en registraties	Werkingssubsidie	Investeringssubsidie	Totaal
Project : goed geregeld	577,00	0,00	577,00
Sociaal pedagogische toelage : Torney Noah	250,00	0,00	250,00
Subsidie Contactgroep Parkinson Westhoek	250,00	0,00	250,00
Subsidie Sint-Vincentuis Veurne (Kinder- & Jeugdproblemen)	300,00	0,00	300,00
Teambuilding schoonmaak Stad en OCMW	200,00	0,00	200,00
Toelage 2023	142,00	0,00	142,00
Toelage 2023	2.039,00	0,00	2.039,00
Toelage 2023	57,00	0,00	57,00
Toelage 2023	142,00	0,00	142,00
Toelage 2023	1.344,00	0,00	1.344,00
Toelage 2023	150,00	0,00	150,00
Toelage 2023	142,00	0,00	142,00
Toelage 2023 - Correctie Budgetcode	2.056,00	0,00	2.056,00
Vakantietoelage	75,00	0,00	75,00
Werkingssubsidie 2023	1.312,00	0,00	1.312,00
afkoppelpremie Aquaduin - Molenwalstraat 8	576,30	0,00	576,30
teveel betaald Basisschool Veurne Torunoglu Hati	-41,70	0,00	-41,70
toelage 2023	376,80	0,00	376,80
toelage 2023	829,28	0,00	829,28
toelage 2023	200,83	0,00	200,83
toelage 2023	829,28	0,00	829,28
toelage 2023	829,28	0,00	829,28
toelage 2023	351,66	0,00	351,66
toelage 2023	376,80	0,00	376,80
toelage 2023	829,28	0,00	829,28
toelage 2023	376,80	0,00	376,80
0945: Kinderopvang	1.312,00	0,00	1.312,00
Werkingssubsidie 2023	1.312,00	0,00	1.312,00



BELEIDSDOMEINEN: Overzicht van de beleidsvelden per beleidsdomein

2023

Jaarnaalvolgnummers: JR Budg. 1297198 Alg. 103003

Gemeente (0207.494.579)

Sint-Denisplaats 16, 8630 Veurne

Algemeen directeur:: Joke Jonckheere

OCMW (0212.177.008)

Sint-Denisplaats 16, 8630 Veurne

Financieel directeur:: Kris Degraeve

Beleidsdomein: 00 Algemene financiering

- BV0010 Algemene overdrachten tussen de verschillende bestuurlijke niveaus
- BV0020 Fiscale aangelegenheden
- BV0030 Financiële aangelegenheden
- BV0040 Transacties in verband met de openbare schuld
- BV0050 Patrimonium zonder maatschappelijk doel
- BV0090 Overige algemene financiering

Beleidsdomein: 01 Algemeen beleid

- BV0100 Politieke organen
- BV0101 Officieel ceremonieel
- BV0110 Secretariaat
- BV0111 Fiscale en financiële diensten
- BV0112 Personeelsdienst en vorming
- BV0113 Archief
- BV0114 Organisatiebeheersing
- BV0115 Welzijn op het werk
- BV0119 Overige algemene diensten
- BV0130 Administratieve dienstverlening
- BV0150 Internationale relaties
- BV0151 Deelneming aan internationale organisaties en conferenties
- BV0160 Hulp aan het buitenland
- BV0170 Binnengemeentelijke decentralisatie
- BV0171 Gemeentelijk/stedelijk wijkoverleg
- BV0190 Overig algemeen bestuur
- BV0400 Politiediensten
- BV0410 Brandweer
- BV0440 Overige hulpdiensten
- BV0470 Dierenbescherming
- BV0480 Bestuurlijke preventie (incl. GAS)
- BV0992 Lijkbezorging

Beleidsdomein: 02 Leefomgeving

- BV0210 Openbaar vervoer
- BV0220 Parkeren
- BV0290 Overige mobiliteit en verkeer
- BV0329 Overige vermindering van milieuverontreiniging
- BV0350 Klimaat en energie
- BV0390 Overige milieubescherming
- BV0500 Handel en middenstand
- BV0530 Land-, tuin- & bosbouw
- BV0600 Ruimtelijke planning
- BV0610 Gebiedsontwikkeling
- BV0620 Grondbeleid voor wonen
- BV0629 Overig woonbeleid

Beleidsdomein: 03 Infrastructuur

BV0200 Wegen
BV0300 Ophalen en verwerken van huishoudelijk afval
BV0309 Overig afval- en materialenbeheer
BV0310 Beheer van regen- en afvalwater
BV0319 Overig waterbeheer
BV0340 Aankoop, inrichting en beheer van natuur, groen en bos
BV0380 Participatie en sensibilisatie
BV0630 Watervoorziening
BV0640 Elektriciteitsvoorziening
BV0650 Gasvoorziening
BV0660 Communicatievoorzieningen
BV0670 Straatverlichting
BV0680 Groene ruimte
BV0984 Ontsmetting en openbare reiniging
BV0990 Begraafplaatsen

Beleidsdomein: 04 Welzijn

BV0800 Gewoon basisonderwijs
BV0830 Centra voor volwassenenonderwijs
BV0870 Sociale voordelen
BV0879 Andere voordelen
BV0900 Sociale bijstand
BV0901 Voorschotten
BV0902 Integratie van personen met vreemde herkomst
BV0903 Lokale opvanginitiatieven voor asielzoekers
BV0904 Activering van tewerkstelling
BV0909 Overige verrichtingen inzake sociaal beleid
BV0911 Diensten en voorzieningen voor personen met een handicap
BV0930 Sociale huisvesting
BV0940 Jeugdvoorzieningen
BV0941 Gezinsvervangende tehuizen
BV0943 Gezinshulp
BV0945 Kinderopvang
BV0947 Klusjesdienst
BV0948 Poetsdienst
BV0949 Overige gezinshulp
BV0951 Dienstencentra
BV0952 Assistentiewoningen
BV0953 Woon- en zorgcentra
BV0959 Overige verrichtingen betreffende ouderen
BV0985 Gezondheidspromotie en ziektepreventie
BV0986 Eerstelijnsgezondheidszorg

Beleidsdomein: 05 Vrije tijd

BV0520 Toerisme - Onthaal en promotie
BV0700 Musea
BV0701 Cultuurcentrum
BV0703 Openbare bibliotheken
BV0705 Gemeenschapscentrum
BV0709 Overige culturele instellingen
BV0710 Feesten en plechtigheden
BV0712 Festivals
BV0720 Monumentenzorg
BV0739 Overig kunst- en cultuurbeleid
BV0740 Sportsector- en verenigingsondersteuning
BV0741 Sportpromotie en -evenementen
BV0742 Sportinfrastructuur

- BV0750 Jeugdsector- en verenigingsondersteuning
- BV0751 Gemeentelijke dienstverlening gericht op kinderen & jongeren
- BV0752 Infrastructuur en faciliteiten ten behoeve van kinderen en jongeren
- BV0790 Erediensten
- BV0820 Deeltijds kunstonderwijs

Stadsbestuur Veurne

OVERZICHT EXTERN VERZELFSTANDIGDE AGENTSCHAPPEN

Autonoom Gemeentebedrijf Veurne (AGB)

Aard	Publiekrechtelijke instelling
Adres	<ul style="list-style-type: none">- Maatschappelijke zetel : Sint-Denisplaats 16 8630 Veurne;- Secretariaat : idem.
Statuten	Beheersovereenkomst 2014-2019 met het stadsbestuur van Veurne (gemeenteraad d.d. 1 december 2014)
Doelstelling	<ol style="list-style-type: none">1. het initiëren en het realiseren van stadsvernieuwings- en 5-artstadsontwikkelingsprojecten in Veurne;2. het voeren van een gemeentelijk grond- en pandenbeleid;3. het beheren van de middelen uit subsidieprogramma's met doelstellingen inzake stadsvernieuwing en stadsontwikkeling;4. het beheren en het exploiteren van het openbaar en het privaat domein van de Stad Veurne en van haar eigen patrimonium;5. het rendabiliseren en het valoriseren van het privaat domein van de stad Veurne en van haar eigen patrimonium;6. het verlenen van aan de hogervermelde doelstellingen verwante diensten aan de Stad Veurne
Vertegenwoordiging in bestuursorganen	
- Vertegenwoordigers	Negen mandaten in de raad van bestuur, namelijk: Jochem Boedts Kristof Vandenbroucke Hilde Cattaert Nadine Vandaele Elise Sticker Koen De Vriendt Peter Vandewalle
- Directiecomité	Wordt aangeduid door de raad van bestuur d.d. 18 maart 2019: <ul style="list-style-type: none">- Peter Roose (voorzitter),- Kristof Vandenbroucke- Koen De Vriendt

	<ul style="list-style-type: none">- Elise Sticker- Jan Verfaillie
Aantal aandelen	N.v.t.
Laatste dividenden	N.v.t.
Activiteiten	

Stadsbestuur Veurne

OVERZICHT EXTERN VERZELFSTANDIGDE AGENTSCHAPPEN

Eva-vzw "De Vleermuis"

Aard	Extern verzelfstandigd agentschap in privaatrechtelijke vorm Artikel 229 en 246 decreet lokaal bestuur
Adres	<ul style="list-style-type: none">- Maatschappelijke zetel : Sint-Denisplaats 16 8630 Veurne;- Secretariaat : idem.
Statuten	
Doelstelling	De EVA-vzw De Vleermuis Veurne stelt zich tot doel, een bijdrage te leveren aan het jeugdbeleid in Veurne in overleg met de andere actoren op het vlak van jeugdwerk te Veurne. Meer concreet heeft de vereniging de taak <ul style="list-style-type: none">1° het organiseren van speelpleinwerking te Veurne in infrastructuur, aangelegd, op- of ingericht door het Stadsbestuur Veurne ;2° het organiseren van jeugdwerk te Veurne in of vanuit infrastructuur, aangelegd, op- of ingericht door het Stadsbestuur Veurne.
Vertegenwoordiging in bestuursorganen	
<ul style="list-style-type: none">- Algemene vergadering	Gemeenteraadsbeslissing d.d. 18 februari 2019 : De volgende personen zijn lid van de vertegenwoordiging van het Stadsbestuur Veurne in de algemene vergadering van de EVA-vzw De Vleermuis : <ul style="list-style-type: none">- Jonas Bel- Herbert Clarebout (GR 26/10/2020)- Elke De Preter- Boudewijn Meesschaert (GR 23/1/2023)- Isabelle Verlodt (GR 22/2/2021)- Annick Benteyn (GR 23/8/2021)- Anja Pilet- Bart Goudeseune (29/1/2024)- Jochem Boedts (GR 28/9/2020)
<ul style="list-style-type: none">- Raad van bestuur	Gemeenteraadsbeslissing d.d. 18 februari 2019 : De volgende personen zijn lid van de vertegenwoordiging van het Stadsbestuur Veurne in de raad van bestuur van de EVA-vzw De Vleermuis : <ul style="list-style-type: none">- Jonas Bel- Herbert Clarebout (GR 26/10/2020)- Boudewijn Meesschaert (GR 23/1/2023)- Isabelle Verlodt (GR 22/2/2021)- Annick Benteyn (GR 23/8/2021)
Aantal aandelen	N.v.t.
Laatste dividenden	N.v.t.

OVERZICHT VAN VERENIGINGEN, STICHTINGEN EN VENNOOTSCHAPPEN
WAARIN GEMEENTE DEELNEEMT (DLB ART. 386)

ARGOS vzw (2022)

Aard	Vzw 439.562.725
Adres	Maatschappelijke zetel: Dikkebusseweg 15, 8900 Ieper
Statuten	Statuten 1/3/2022
Doelstelling	<p>De vereniging stelt zich tot doel de participatie te bevorderen aan het sociale, culturele, economische en educatieve leven van volwassenen in het algemeen en van sommige specifieke doelgroepen met maatschappelijke achterstelling in het bijzonder.</p> <p>Het kernproces van vzw Argos omvat kennisoverdracht bij kansengroepen. Onder kennisoverdracht vallen alle vormen van opleiding, vorming, begeleiding en werkervaring.</p> <p>Het kernproces kun je opsplitsen in drie hoofdprocessen:</p> <ol style="list-style-type: none"> 1. kennisoverdracht door middel van opleiding; 2. kennisoverdracht door middel van begeleiding; 3. kennisoverdracht door middel van tewerkstelling.
Vertegenwoordiging in bestuursorganen	
- Algemene vergadering	<p>Een vertegenwoordiger wordt aangeduid door de gemeenteraad voor elke zitting van de algemene (buitengewone, bijzondere en gewone) vergadering.</p> <p>beslissing CBS d.d. 18 februari 2019 en bekrachtigd in GR : Guido Hoste</p>
- Raad van bestuur	NVT
Aantal aandelen	NVT
Laatste dividenden	NVT
Activiteiten	

OVERZICHT VAN VERENIGINGEN, STICHTINGEN EN VENNOOTSCHAPPEN
WAARIN GEMEENTE DEELNEEMT (DLB ART. 386)

Bakkerijmuseum "Walter Plaetinck" Zuidgasthuishoeve

Aard	vzw
Adres	<ul style="list-style-type: none"> - Maatschappelijke zetel : Albert I-laan 2 8630 Veurne; - Secretariaat : idem.
Statuten	
Doelstelling	
Vertegenwoordiging in bestuursorganen	
- Algemene vergadering	N.v.t.
- Raad van bestuur	<p>Voordracht 2 mandatarissen in raad van bestuur.</p> <p>Gemeenteraadsbeslissing d.d. 18 februari 2019 :</p> <ul style="list-style-type: none"> - Voordracht van Guido Hoste, als mandataris in de raad van bestuur; <p>Gemeenteraadsbeslissing d.d. 27/9/2021 :</p> <ul style="list-style-type: none"> - Voordracht van Jonas Bel als mandataris in de raad van bestuur.
- Bouwcomité voor investeringsprojecten	<p>Gemeenteraadsbeslissing d.d. 18 februari 2019: CBS wordt gemachtigd tot aanduiding twee vertegenwoordigers.</p> <p>CBS 25 februari 2019: twee vertegenwoordigers in bouwcomité:</p> <ul style="list-style-type: none"> - Michael Lemenu, cultuurdeskundige - Patrick Dekinne, deskundige gebouwen
Aantal aandelen	N.v.t.
Laatste dividenden	N.v.t.
Activiteiten	

OVERZICHT VAN VERENIGINGEN, STICHTINGEN EN VENNOOTSCHAPPEN
WAARIN GEMEENTE DEELNEEMT (DLB ART. 386)

Bekkenbestuur van het IJzerbekken

Aard	Decreet 18 juli 2003 betreffende integraal waterbeleid
Adres	Secretariaat: Zandvoordestraat 375, 8400 Oostende, www.ijzerbekken.be
Statuten	Huishoudelijk reglement bekkenbestuur IJzerbekken 1 juni 2018
Doelstelling	Het bekkenbestuur heeft tot taak: <ul style="list-style-type: none">• 1° het bekkensecretariaat te organiseren en aan te sturen;• 2° het ontwerp van het bekkenspecifieke deel van het stroomgebiedbeheerplan goed te keuren, rekening houdend met het advies dat de bekkenraad daarover heeft uitgebracht en met de resultaten van het openbaar onderzoek, vermeld in artikel 37, binnen een termijn van 90 dagen na het afsluiten van het openbaar onderzoek en uiterlijk vier maanden voor het begin van de periode waarop het stroomgebiedbeheerplan betrekking heeft;• 3° het ontwerp van het bekkenspecifieke deel van een wateruitvoeringsprogramma goed te keuren, rekening houdend met het advies dat de bekkenraad daarover heeft uitgebracht;• 4° advies te verlenen over de waterbeleidsnota en de documenten vermeld in artikel 37, § 1;• 5° advies te verlenen over het ontwerp van zoneringsplan, vermeld in artikel 9, § 3, van het besluit van de Vlaamse Regering van 10 maart 2006 houdende de vaststelling van de regels voor de scheiding tussen de gemeentelijke en bovengemeentelijke saneringsverplichting en de vaststelling van de zoneringsplannen;• 6° advies te verlenen over:<ul style="list-style-type: none">a) ontwerpen van investeringsprogramma's met een rechtstreekse invloed op de watersystemen;b) ontwerpen van investeringsprogramma's over openbare rioleringen en groot- en kleinschalige rioolwaterzuiveringsinstallaties;• 7° het voorstellen van een adequate bevoegdheidsverdeling van de waterwegen en de onbevaarbare waterlopen om een meer geïntegreerd, logisch samenhangend en efficiënter beheer te realiseren;• 8° indien gewenst, de toelichting en/of bespreking van belangrijke projecten of intenties binnen het bekken te agenderen.
Vertegenwoordiging in bestuursorganen	Op Vlaams niveau wordt het Integraal Waterbeleid gecoördineerd door de CIW (Coördinatiecommissie

	<p>Integraal Waterbeleid), op meer lokaal niveau door het Bekkenbestuur.</p> <p>In het bekkenbestuur, dat wordt voorgezeten door de gouverneur, zetelen ook de vertegenwoordigers van gemeente- en provinciebesturen.</p> <p>Vlaanderen is voor het Integraal Waterbeleid opgedeeld in 11 bekkens. Veurne maakt deel uit van het IJzerbekken.</p>
- Algemene vergadering	<p>Gemeenteraadsbeslissing d.d. 18 februari 2019 inzake akkoord deelname van de gemeente in het IJzerbekken onder voorzitterschap van de gouverneur.</p> <p>Hiertoe worden volgende gemeentelijke mandatarissen aangeduid:</p> <ul style="list-style-type: none"> - Effectief lid: Jan Verfaillie - Plaatsvervanger: Lies Dezeure
Aantal aandelen	nihil
Laatste dividenden	nihil
Activiteiten	

OVERZICHT VAN VERENIGINGEN, STICHTINGEN EN VENNOOTSCHAPPEN
WAARIN GEMEENTE DEELNEEMT (DLB ART. 386)

Cevi

Aard	vzw
Adres	- Maatschappelijke zetel : Bisdomplein 3 9000 Gent; - Secretariaat : idem.
Statuten	Actuele statuten
Doelstelling	
Vertegenwoordiging in bestuursorganen	
- Algemene vergadering	Aanduiding afgevaardigde in de algemene vergadering (aantal stemmen : 10). Gemeenteraadsbeslissing d.d. 18 februari 2019 : - Aanduiding Peter Roose , als vertegenwoordiger op de algemene vergaderingen voor de periode 2019-2024; Gemeenteraadsbeslissing d.d. 22/2/2021: Aanduiding Isabelle verlodt , als plaatsvervangend vertegenwoordiger.
- Raad van bestuur	Gemeenteraadsbeslissing d.d. 18 februari 2019 : Aanduiding Peter Roose , als kandidaat-lid van de raad van bestuur voor de periode 2019-2024.
Aantal aandelen	N.v.t.
Laatste dividenden	N.v.t.
Activiteiten	

OVERZICHT VAN VERENIGINGEN, STICHTINGEN EN VENNOOTSCHAPPEN
WAARIN GEMEENTE DEELNEEMT (DLB ART. 386)

De Lijn Vlaamse Vervoermaatschappij

Aard	
Adres	- Maatschappelijke zetel : Motstraat 20 2800 Mechelen - Secretariaat : idem.
Statuten	
Doelstelling	
Vertegenwoordiging in bestuursorganen	
- Algemene vergadering	Aanwijzing vertegenwoordiger in de algemene vergadering. Gemeenteraadsbeslissing (jaarlijks hernemen)
- Raad van bestuur	N.v.t.
Aantal aandelen	766 – vervallen annuïteiten op 30 juni 2013 : 474,91 EUR.
Laatste dividenden	N.v.t.
Activiteiten	

OVERZICHT VAN VERENIGINGEN, STICHTINGEN EN VENNOOTSCHAPPEN
WAARIN GEMEENTE DEELNEEMT (DLB ART. 386)

Dierenasiel Ganzeweide

Aard	Privaatrechterlijke vzw
Adres	- Maatschappelijke zetel : Prinses Charlottestraat 9 8670 Koksijde.
Statuten	Samenwerkingsovereenkomst (gemeenteraad 17.12.2012)
Doelstelling	
Vertegenwoordiging in bestuursorganen	
- Algemene vergadering	Decretaal geen aanduiding mogelijk in AV.
- Raad van bestuur	
Aantal aandelen	
Laatste dividenden	
Activiteiten	

OVERZICHT VAN VERENIGINGEN, STICHTINGEN EN VENNOOTSCHAPPEN
WAARIN GEMEENTE DEELNEEMT (DLB ART. 386)

**Erkend Regionaal Samenwerkingsverband West-Vlaanderen
(E.R.S.V.)**

Aard	
Adres	<ul style="list-style-type: none">- Maatschappelijke zetel : Koning Leopold III- laan 41 8200 Sint-Andries;- Secretariaat : idem.
Statuten	
Doelstelling	
Vertegenwoordiging in bestuursorganen	
<ul style="list-style-type: none">- Algemene vergadering	Aanwijzing vertegenwoordiger. Gemeenteraadsbeslissing
<ul style="list-style-type: none">- Raad van bestuur	N.v.t.
Aantal aandelen	N.v.t.
Laatste dividenden	N.v.t.
Activiteiten	

OVERZICHT VAN VERENIGINGEN, STICHTINGEN EN VENNOOTSCHAPPEN
WAARIN GEMEENTE DEELNEEMT (DLB ART. 386)

Gemeentelijke Holding nv in vereffening

Aard	Naamloze vennootschap
Adres	- Maatschappelijke zetel : Kunstlaan 56 bus 4c, 1000 Brussel. - Secretariaat : idem.
Statuten	
Doelstelling	
Vertegenwoordiging in bestuursorganen	
- Algemene vergadering	Een vertegenwoordiger aangeduid door de gemeenteraad d.d. 24 juni 2019: - Jan Verfaillie
Aantal aandelen	
Laatste dividenden	
Activiteiten	

OVERZICHT VAN VERENIGINGEN, STICHTINGEN EN VENNOOTSCHAPPEN
WAARIN GEMEENTE DEELNEEMT (DLB ART. 386)

EthiasCo cvba

Aard	Coöperatieve vennootschap
Adres	Rue des Croisiers 24, 4000 Luik
Statuten	
Doelstelling	
Vertegenwoordiging in bestuursorganen	
- Algemene vergadering	Gemeenteraadsbeslissing (jaarlijks hernemen)
- Raad van bestuur	
Aantal aandelen	Stad Veurne heeft drie stemmen met een nominale waarde van 8.602,90 EUR per stem. OCMW Veurne heeft drie stemmen met een nominale waarde van 8.602,90 EUR per stem.
Laatste dividenden	N.v.t.

OVERZICHT VAN VERENIGINGEN, STICHTINGEN EN VENNOOTSCHAPPEN
WAARIN GEMEENTE DEELNEEMT (DLB ART. 386)

LOGO Brugge-Oostende

Aard	Artikels 431, 432, 434 en 435 van het decreet lokaal bestuur
Adres	Ruddershove 4, 8000 Brugge
Statuten	Statuten Logo Brugge-Oostende 30/11/2011
Doelstelling	Lokaal Gezondheidsoverleg Brugge-Oostende (LOGO) is het regionaal aanspreekpunt en de partner om het Vlaamse beleid voor gezondheidsbevordering uit te voeren op regionaal niveau.
Vertegenwoordiging in bestuursorganen	
- Algemene vergadering	OCMW-raadsbeslissing d.d. 18 februari 2019: Guido Hoste als vertegenwoordiger in het Lokaal Gezondheidsoverleg Brugge-Oostende (LOGO).
- Raad van bestuur	OCMW-raadsbeslissing d.d. 18 februari 2019: Voordracht Guido Hoste als kandidaat-bestuurder in het Lokaal Gezondheidsoverleg Brugge-Oostende (LOGO).
Aantal aandelen	
Laatste dividenden	
Activiteiten	

OVERZICHT VAN VERENIGINGEN, STICHTINGEN EN VENNOOTSCHAPPEN
WAARIN GEMEENTE DEELNEEMT (DLB ART. 386)

**Open School, centrum voor basiseducatie Brugge-Oostende-
Westhoek (vorige benaming "Bijleren in de Westhoek")**

Aard	vzw
Adres	- Maatschappelijke zetel : Koning Albertstraat 18 8600 Diksmuide; - Secretariaat : idem.
Statuten	N.v.t.
Doelstelling	N.v.t.
Vertegenwoordiging in bestuursorganen	
- Algemene vergadering	Vast bureau d.d. 13 mei 2019: goedkeuring aan diensthoofd Sociale Dienst om te zetelen in de algemene vergadering
- Raad van bestuur	Aanduiding kandidaat-bestuurder. Vorige legislatuur: Guido Hoste
Aantal aandelen	N.v.t.
Laatste dividenden	N.v.t.
Activiteiten	

OVERZICHT VAN VERENIGINGEN, STICHTINGEN EN VENNOOTSCHAPPEN
WAARIN GEMEENTE DEELNEEMT (DLB ART. 386)

O.V.S.G. (Onderwijssecretariaat van de Steden en Gemeenten van de Vlaamse Gemeenschap)

Aard	vzw
Adres	<ul style="list-style-type: none"> - Maatschappelijke zetel : Ravensteingalerij 3 bus 7 1000 Brussel - Secretariaat : idem.
Statuten	
Doelstelling	<ul style="list-style-type: none"> - Dienstverlening aan lokalen besturen en hun scholen; - Vorming en begeleiding aan stedelijke en gemeentelijke scholen, academies en centra voor leerlingenbegeleiding en volwassenenonderwijs; - Belangenbehartiging via vertegenwoordiging en overleg om de eigenheid van het stedelijk en gemeentelijk onderwijs te vrijwaren.
Vertegenwoordiging in bestuursorganen	
- Algemene vergadering	<p>Aanwijzing vertegenwoordiger in de algemene vergadering.</p> <p>Gemeenteraadsbeslissing d.d. 23/8/2021 : Aanduiding van Jonas Bel, als vertegenwoordiger.</p>
- Raad van bestuur	<p>Een kandidaat voor de raad van bestuur kan worden voorgedragen. 15 bestuurders worden aangeduid op basis van het aantal zetels per partij in Vlaanderen in de gemeenteraad.</p> <p>Gemeenteraadsbeslissing: Aanduiding als kandidaat-bestuurder in de raad van bestuur.</p>
Aantal aandelen	N.v.t.
Laatste dividenden	N.v.t.
Activiteiten	

OVERZICHT VAN VERENIGINGEN, STICHTINGEN EN VENNOOTSCHAPPEN
WAARIN GEMEENTE DEELNEEMT (DLB ART. 386)

Regionaal Landschap Westhoek

Aard	Regionaal Landschap Westhoek vzw is opgericht in januari 2018.
Adres	Adres : Esenkasteel, Woumenweg 100 8600 Diksmuide
Statuten	
Doelstelling	<p>Samenwerking tussen de provincie West-Vlaanderen en de gemeenten Alveringem, Diksmuide, Houthulst, Kortemark, Langemark-Poelkapelle, Lo-Reninge en Veurne voor de coördinatie van het onderhoud van landschapselementen.</p> <p>Een regionaal landschap ijvert voor het behoud en herstel van het typische landschap, de natuur en de streekidentiteit. Dit gebeurt in samenwerking met de "open-ruimtegebruikers" van een streek.</p>
Vertegenwoordiging in bestuursorganen	
- Algemene vergadering	<p>Aanwijzing van drie vertegenwoordigers.</p> <p>Gemeenteraadsbeslissing d.d. 18 februari 2019 : aanduiding, bij onderlinge overeenkomst, van 3 <u>vertegenwoordigers</u> :</p> <ul style="list-style-type: none"> - Lies Dezeure - Pascal Sticker - Wouter Vanlouwe <p>Aanduiding van 3 <u>plaatsvervangende vertegenwoordigers</u> :</p> <ul style="list-style-type: none"> - Isabelle Verlodt (GR 22/2/2021) - Michèle Note - Jochem Boedts
- Raad van bestuur	<p>Gemeenteraadsbeslissing d.d. 18 februari 2019 :</p> <p>Pascal Sticker wordt voorgedragen als kandidaat-lid van raad van bestuur voor periode 2019-2024</p>
Aantal aandelen	N.v.t.
Laatste dividenden	N.v.t.
Activiteiten	

OVERZICHT VAN VERENIGINGEN, STICHTINGEN EN VENNOOTSCHAPPEN
WAARIN GEMEENTE DEELNEEMT (DLB ART. 386)

Regionaal Sociaal Verhuurkantoor Veurne-Diksmuide (R.S.V.K.)

Aard	
Adres	Adres : Arsenalstraat 22 8620 Nieuwpoort;
Statuten	Statuten van vzw RSVK Veurne-Diksmuide
Doelstelling	
Vertegenwoordiging in bestuursorganen	
- Algemene vergadering	Aanduiding 3 vertegenwoordigers: Gemeenteraadsbeslissing d.d. 18 februari 2019 : - Guido Hoste OCMW-raadsbeslissing d.d. 18 februari 2019 : - Annick Benteyn - Pascal Sticker
- Raad van bestuur	Voordracht kandidaat-bestuurder (aan te wijzen door de algemene vergadering). Gemeenteraadsbeslissing d.d. 18 februari 2019 : - Voordracht van Guido Hoste als kandidaat-bestuurder. OCMW-raadsbeslissing d.d. 18 februari 2019 : - Voordracht van Pascal Sticker als kandidaat-bestuurder
Aantal aandelen	
Laatste dividenden	
Activiteiten	

OVERZICHT VAN VERENIGINGEN, STICHTINGEN EN VENNOOTSCHAPPEN
WAARIN GEMEENTE DEELNEEMT (DLB ART. 386)

RESOC Westhoek (Regionaal Sociaal-Economisch Overlegcomité)

Aard	
Adres	Adres : Esenkasteel, Woumenweg 100 8600 Diksmuide
Statuten	
Doelstelling	Dialogo tussen diverse instanties (bedrijfsleven, politiek e.a.) met betrekking tot de economische perspectieven van de Westhoek.
Vertegenwoordiging in bestuursorganen	
- Algemene vergadering	De aanduiding van de vertegenwoordigers van de lokale besturen gebeurt via het Westhoekoverleg. Daarvoor kan een kandidatuur worden ingediend.
- Raad van bestuur	N.v.t.
Aantal aandelen	N.v.t.
Laatste dividenden	N.v.t.
Activiteiten	

OVERZICHT VAN VERENIGINGEN, STICHTINGEN EN VENNOOTSCHAPPEN
WAARIN GEMEENTE DEELNEEMT (DLB ART. 386)

vzw Schuldbemiddeling

Aard	vzw
Adres	Adres : Ten Akkerdreef(Kor) 55 02, 8500 Kortrijk
Statuten	2/4/2015
Doelstelling	De vereniging stelt zich tot doel op te treden als overlegorgaan en gemeenschappelijke projecten en diensten te organiseren, overleg en samenwerking te bevorderen tussen publieke en private actoren uit de welzijnssector, zoals de sociale diensten van OCMW's en CAW's, bij de uitbouw van initiatieven die een regionale en/ of gezamenlijke aanpak vereisen en de mogelijkheden van een afzonderlijk OCMW, CAW, te boven gaan, zoals bij de organisatie van een dienst schuldbemiddeling die optreedt voor de door de overheid erkende diensten die daarvoor beroep doen op deze vzw.
Vertegenwoordiging in bestuursorganen	Aanduiding vertegenwoordiger in AV.
- Algemene vergadering	Melissa Caron, beleidsmedewerker (OCMW-raad 27/3/2023)
- Raad van bestuur	N.v.t.
- Stuurgroep	N.v.t.
Aantal aandelen	N.v.t.
Laatste dividenden	N.v.t.
Activiteiten	

OVERZICHT VAN VERENIGINGEN, STICHTINGEN EN VENNOOTSCHAPPEN
WAARIN GEMEENTE DEELNEEMT (DLB ART. 386)

Stuurgroep landinrichtingsproject De Westhoek

Aard	
Adres	Adres : Streekhuis Esenkasteel, Woumenweg 100 8600 Diksmuide
Statuten	
Doelstelling	
Vertegenwoordiging in bestuursorganen	Aanduiding vertegenwoordiger in de stuurgroep.
- Algemene vergadering	N.v.t.
- Raad van bestuur	N.v.t.
- Stuurgroep	Gemeenteraadsbeslissing
Aantal aandelen	N.v.t.
Laatste dividenden	N.v.t.
Activiteiten	

OVERZICHT VAN VERENIGINGEN, STICHTINGEN EN VENNOOTSCHAPPEN
WAARIN GEMEENTE DEELNEEMT (DLB ART. 386)

Stuurgroep waterschap Veurne-Ambacht

Aard	
Adres	Adres : Provinciehuis Boeverbos, Secretariaat Waterschappen, Koning Leopold laan 41 8200 Sint-Andries
Statuten	
Doelstelling	
Vertegenwoordiging in bestuursorganen	Aanduiding vertegenwoordiger en plaatsvervangend vertegenwoordiger in de stuurgroep.
- Algemene vergadering	N.v.t.
- Raad van bestuur	N.v.t.
- Stuurgroep	
Aantal aandelen	N.v.t.
Laatste dividenden	N.v.t.
Activiteiten	

OVERZICHT VAN VERENIGINGEN, STICHTINGEN EN VENNOOTSCHAPPEN
WAARIN GEMEENTE DEELNEEMT (DLB ART. 386)

Vereniging van Vlaamse Steden en Gemeenten (V.V.S.G.)

Aard	
Adres	Adres : Paviljoenstraat 9 1030 Brussel;
Statuten	
Doelstelling	
Vertegenwoordiging in bestuursorganen	
- Algemene vergadering	Aanduiding afgevaardigde in de algemene vergadering. <ul style="list-style-type: none">- Peter Roose als vertegenwoordiger van het Stadsbestuur Veurne in de algemene vergadering van de vzw Vereniging van Vlaamse Steden en Gemeenten (VVSG).- Isabelle verlodt (GR 22/2/2021) aan te duiden als <u>plaatsvervangende</u> vertegenwoordiger van het Stadsbestuur Veurne in de algemene vergadering van de vzw Vereniging van Vlaamse Steden en Gemeenten (VVSG). Gemeenteraadsbeslissing d.d. 27 mei 2019.
- Raad van bestuur	Gemeenteraadsbeslissing
Aantal aandelen	N.v.t.
Laatste dividenden	N.v.t.
Activiteiten	

OVERZICHT VAN VERENIGINGEN, STICHTINGEN EN VENNOOTSCHAPPEN
WAARIN GEMEENTE DEELNEEMT (DLB ART. 386)

Vereniging voor Openbaar Groen (V.V.O.G.)

Aard	VZW
Adres	<ul style="list-style-type: none"> - Maatschappelijke zetel : Predikherenrei 1c 8000 Brugge; - Secretariaat : idem.
Statuten	
Doelstelling	
Vertegenwoordiging in bestuursorganen	
<ul style="list-style-type: none"> - Algemene vergadering 	<p>Aanduiding vertegenwoordiger in de algemene vergadering.</p> <p>In toepassing van artikel 432 van het decreet lokaal bestuur dient de gemeenteraad vóór de aanvang van de algemene vergadering een vertegenwoordiger te benoemen op de algemene vergadering en het stemgedrag van zijn vertegenwoordigers op deze vergadering te bepalen.</p>
<ul style="list-style-type: none"> - Raad van bestuur 	Facultatief (gebeurt niet).
<ul style="list-style-type: none"> - Financieel Comité 	Facultatief (gebeurt niet)
Aantal aandelen	N.v.t.
Laatste dividenden	N.v.t.
Activiteiten	

OVERZICHT VAN VERENIGINGEN, STICHTINGEN EN VENNOOTSCHAPPEN
WAARIN GEMEENTE DEELNEEMT (DLB ART. 386)

Westhoekacademie Koksijde

Aard	
Adres	<ul style="list-style-type: none">- Maatschappelijke zetel : Veurnelaan 109 8670 Koksijde;- Secretariaat : idem.
Statuten	
Doelstelling	
Vertegenwoordiging in bestuursorganen	Aanduiding vertegenwoordiger en plaatsvervangend vertegenwoordiger in de adviescommissie.
- Adviescommissie	Gemeenteraadsbeslissing
- Algemene vergadering	N.v.t.
- Raad van bestuur	N.v.t.
Aantal aandelen	N.v.t.
Laatste dividenden	N.v.t.
Activiteiten	

OVERZICHT VAN VERENIGINGEN, STICHTINGEN EN VENNOOTSCHAPPEN
WAARIN GEMEENTE DEELNEEMT (DLB ART. 386)

Westkustpolder

Aard	<i>Vanaf 1 januari 2018 door MB: samenvoeging van Polder Noordwatering Veurne en Polder De Moeren tot een nieuwe polder met als naam Westkustpolder.</i>
Adres	<ul style="list-style-type: none"> - Maatschappelijke zetel : Oude Vestingstraat 1 8630 Veurne; - Secretariaat : idem.
Statuten	
Doelstelling	<ul style="list-style-type: none"> - Het verwezenlijken van de doelstellingen en rekening houdend met de beginselen bedoeld in artikelen 4, 5 en 6 van het decreet integraal waterbeleid 18/7/2003 - Voeren van een peilbeheer rekening houdend met de verschillende belangen in overleg met andere betrokken waterbeheerders in dit gebied.
Vertegenwoordiging in bestuursorganen	
- Algemene vergadering	Aanwijzing vertegenwoordiger door gemeenteraad.
- Raad van bestuur	CBS 21/1/2019: Aanduiding burgemeester als effectief lid en schepen Anne Dequidt als plaatsvervangend lid.
Aantal aandelen	N.v.t.
Laatste dividenden	N.v.t.
Activiteiten	

OVERZICHT VAN VERENIGINGEN, STICHTINGEN EN VENNOOTSCHAPPEN
WAARIN GEMEENTE DEELNEEMT (DLB ART. 386)

**Westtoer (West-Vlaams provinciebedrijf voor Toerisme en
Recreatie)**

Aard	Provinciebedrijf
Adres	- Maatschappelijke zetel : Koning Albert I-laan 120 8200 Sint-Michiels - Secretariaat : idem
Statuten	
Doelstelling	Promotie toerisme en recreatie binnen de provincie West-Vlaanderen.
Vertegenwoordiging in bestuursorganen	
- Algemene vergadering	
- Raad van bestuur	Geen aanduiding
- Regionale Overleg- en Adviesplatform Westhoek	2 vertegenwoordigers van het college van burgemeester en schepenen.
Aantal aandelen	N.v.t.
Laatste dividenden	N.v.t.
Activiteiten	

OVERZICHT VAN VERENIGINGEN, STICHTINGEN EN VENNOOTSCHAPPEN
WAARIN GEMEENTE DEELNEEMT (DLB ART. 386)

Woonmaatschappij IJzer en Zee

Aard	Burgerlijke vennootschap ovve coöperatieve vennootschap met beperkte aansprakelijkheid Artikel 431 decreet lokaal bestuur
Adres	<ul style="list-style-type: none"> - Maatschappelijke zetel : Brugse Steenweg 2 8630 Veurne; - Secretariaat : idem.
Statuten	
Doelstelling	De woonvoorwaarden van de woonbehoeftege gezinnen en alleenstaanden verbeteren.
Vertegenwoordiging in bestuursorganen	
- Algemene vergadering	<p>De gemeenteraad dient vóór de aanvang van de algemene vergadering een vertegenwoordiger te benoemen op de algemene vergadering en het stemgedrag van zijn vertegenwoordigers op deze vergadering te bepalen.</p> <p>GR 25/5/2020:</p> <ul style="list-style-type: none"> - Guido Hoste aan te duiden als vertegenwoordiger van de Stad Veurne in de algemene vergadering van Woonmaatschappij IJzer en Zee op 5 juni 2020 uur op het kantoor, Brugse Steenweg 2 te Veurne.
- Raad van bestuur	<p>Aanduiding van een kandidaat-bestuurder (aan te wijzen door de algemene vergadering).</p> <p>Gemeenteraadsbeslissing d.d. 18 februari 2019 houdende voordracht van met rangorde Jonas Bel/of Anneke Soenen als kandidaat-bestuurder (afhankelijk van man-vrouw verhouding).</p>
Aantal aandelen	2.500
Laatste dividenden	nihil
Activiteiten	

OVERZICHT INTERGEMEENTELIJKE SAMENWERKING (DLB 386 E.V.)

Dienstverlenende vereniging Westhoek

Aard	Dienstverlenende vereniging
Adres	Zetel: Diksmuide
Statuten	De gemeenteraad heeft op 20 november 2017 de oprichting van de dienstverlenende vereniging (DVV) Westhoek goedgekeurd. De oprichtingsakte voor de DVV Westhoek werd ondertekend op 22 december 2017.
Doelstelling	De deelnemende besturen structureel te ondersteunen, onder andere door het ter beschikking stellen van intergemeentelijk personeel, delen van expertise en het voeren van regionale projecten. Uit de gevoerde samenwerking blijkt dat de regio nood heeft aan een structuur met rechtspersoonlijkheid.
Vertegenwoordiging in bestuursorganen	<p>Gemeenteraadsbeslissing d.d. 18 februari 2019: aanduiding Elke De Preter, als vertegenwoordiger in de algemene vergadering van de dienstverlenende vereniging Westhoek. Plaatsvervanger: Michèle Note.</p> <p>Gemeenteraadsbeslissing d.d. 18 februari 2019: aanduiding Anne Dequidt, als vertegenwoordiger in de raad van bestuur van de dienstverlenende vereniging Westhoek.</p> <p>Gemeenteraadsbeslissing d.d. 26 oktober 2020: aanduiding Wouter Vanlouwe als raadgevend kandidaat-lid van de raad van bestuur van de dienstverlenende vereniging Westhoek.</p>
Aantal aandelen	80 (aandeelhouders A)
Laatste dividenden	
Activiteiten	

OVERZICHT INTERGEMEENTELIJKE SAMENWERKING (DLB 386 E.V.)

Eandis Assets / Gaselwest

Aard	Opdrachthoudende vereniging; artikel 445 decreet lokaal bestuur
Adres	<ul style="list-style-type: none"> - Maatschappelijke zetel : President Kennedypark 8500 Kortrijk; - Secretariaat : Brusselsesteenweg 199 9090 Melle
Statuten	Nieuwe versie per 22 juni 2012 (inwerkingtreding op 22 maart 2013) – gewijzigd op 18 december 2013.
Doelstelling	Distributienetbeheer voor elektriciteit, gas en openbare verlichting
Vertegenwoordiging in bestuursorganen	
- Algemene vergadering	<p>Een vertegenwoordiger en een plaatsvervangend vertegenwoordiger aangeduid door de gemeenteraad voor de duur van de legislatuur.</p> <p>Gemeenteraadsbeslissing d.d. 18 februari 2019 : aanduiding Elke De Preter, als vertegenwoordiger op de (buitengewone) algemene vergaderingen voor periode 2019-2024, en Jonas Bel, als plaatsvervangend vertegenwoordiger op de (buitengewone) algemene vergaderingen voor periode 2019-2024.</p>
- Raad van bestuur	<p>Voordracht kandidaat-bestuurder (aan te wijzen door de Algemene Vergadering) = <u>zelfde persoon die voorgedragen wordt voor het regionaal bestuurscomité</u></p> <p>Gemeenteraadsbeslissing d.d. 22/2/2021 : Voordracht van Isabelle Verlodt als kandidaat-lid voor het regionaal bestuurscomité (RBC) West van de opdrachthoudende vereniging Gaselwest, voor een duur van zes jaar, tot aan de eerste algemene vergadering in 2025.</p>
- Regionaal Bestuurscomité	<p>Voordracht kandidaat-bestuurder voor de sector Kust (aan te wijzen door de Algemene Vergadering).</p> <p>Voordracht van Isabelle Verlodt als kandidaat-lid voor het regionaal bestuurscomité (RBC) West van de opdrachthoudende vereniging Gaselwest, voor een duur van zes jaar, tot aan de eerste algemene vergadering in 2025.</p>
Aantal aandelen	<p>Elektriciteit :</p> <ul style="list-style-type: none"> - Aandelen Ae : 107.338 (1.126357,25 EUR) - Aandelen Fe : 30.668 (1.942.541,75 EUR) - Winstbewijzen E"e : 9.748 (617.462,88 EUR) - Winstbewijzen Ee : 0

	<p>Gas :</p> <ul style="list-style-type: none"> - Aandelen Ag : 65.157 (621.300,58 EUR) - Aandelen FG : 18.616 (1.284.795,45 EUR) - Winstbewijzen E"g : 5.971 (412.090,63 EUR) - Winstbewijzen Eg : 0
Laatste dividenden	<p>2013:</p> <ul style="list-style-type: none"> - Elektriciteit : 428.600,86 EUR - Gas : 312.246,75 EUR <p>2014 :</p> <ul style="list-style-type: none"> - Elektriciteit : 428.600,86 EUR - Gas : 312.246,75 EUR
Activiteiten	

OVERZICHT INTERGEMEENTELIJKE SAMENWERKING (DLB 386 E.V.)

I.V.V.O.

Aard	Opdrachthoudende vereniging – artikel 431 decreet lokaal bestuur
Adres	<ul style="list-style-type: none"> - Maatschappelijke zetel : Albert I-laan 36 8630 Veurne; - Secretariaat : Bargiestraat 6 8900 Ieper
Statuten	Statuten d.d. december 2008 – gewijzigd op 17 juni 2014.
Doelstelling	De afvalinzameling en –verwijdering, en de afvalverwerking, inzonderheid de GFT compostering.
Vertegenwoordiging in bestuursorganen	
- Algemene vergadering	<p>Aanduiding van een afgevaardigde voor elke algemene vergadering.</p> <p>Gemeenteraadsbeslissing d.d. 18 februari 2019 : Pascal Sticker als vertegenwoordiger voor de (buitengewone) algemene vergadering voor de periode 2019-2024.</p>
- Raad van bestuur	<p>Gemeenteraadsbeslissing d.d. 18 februari 2019 : Voordracht van:</p> <ul style="list-style-type: none"> - Anne Dequidt (vanaf 23/1/2023) - Stijn Hommez als kandidaat-bestuurder met raadgevende stem in raad van bestuur.
Aantal aandelen	Aandelen : 841 (kapitaal 21.025 EUR)
Laatste dividenden	2014 : dividend 396.734,51 EUR, dividend na kapitaalsverhoging 186.459,51 EUR

OVERZICHT INTERGEMEENTELIJKE SAMENWERKING (DLB 386 E.V.)

I.W.V.A.

Aard	Opdrachthoudende vereniging- Artikel 432 decreet lokaal bestuur
Adres	<ul style="list-style-type: none">- Maatschappelijke zetel : Doornpannestraat 1 8670 Koksijde- Secretariaat : Doornpannestraat 1 8670 Koksijde
Statuten	Statuten d.d. 23 december 2005 – gewijzigd op 20 december 2013.
Doelstelling	De studie, het oprichten en de exploitatie van alle installaties nodig voor de openbare watervoorziening in haar verzorgingsgebied of elders. Zij bezit het monopolie voor het aanleggen en het uitbaten van de openbare dienst van drink- en nijverheidswater in de aangesloten gemeenten. Tevens kan zij worden belast met de opdracht het beheer van de gemeentelijke watersaneringstaken over te nemen.
Vertegenwoordiging in bestuursorganen	
<ul style="list-style-type: none">- Algemene vergadering	Bij elke zitting van de algemene vergaderingen dienen 4 leden aangeduid door de gemeenteraad
<ul style="list-style-type: none">- Raad van bestuur	Aanduiding kandidaat-beheerder (aan te wijzen door de Algemene Vergadering). Gemeenteraadsbeslissing d.d. 18 februari 2019 : Voordracht van Anne Dequidt , als kandidaat-beheerder.
Aantal aandelen	<ul style="list-style-type: none">- Aandelen A : 50- Aandelen B : 1.549- Totaal : 1.599

OVERZICHT INTERGEMEENTELIJKE SAMENWERKING (DLB 386 E.V.)

Vervoerregio Westhoek

Aard	Vervoerregio Westhoek bestaat uit de gemeenten Alveringem, De Panne, Diksmuide, Heuvelland, Houthulst, Ieper, Koekelare, Kortemark, Langemark-Poelkapelle, Lo-Reninge, Mesen, Poperinge, Veurne, Vleteren, Zonnebeke.
Adres	N.v.t.
Statuten	N.v.t.
Doelstelling	Er bestaan 15 vervoerregio's in kader van basisbereikbaarheid. Doel: Per regio in overleg met de Vlaamse overheid een mobiliteitsplan ontwerpen.
Vertegenwoordiging in bestuursorganen	
- Algemene vergadering	GR 18/2/2019: vervoerregioraad Westhoek - Peter Roose: vertegenwoordiger - Pascal Sticker: plaatsvervangend vertegenwoordiger
- Raad van bestuur	N.v.t.
Aantal aandelen	N.v.t.
Laatste dividenden	N.v.t.

OVERZICHT INTERGEMEENTELIJKE SAMENWERKING (DLB 386 E.V.)

Viertoren

Aard	Projectvereniging Artikel 404 decreet lokaal bestuur
Adres	Maatschappelijke zetel: gemeentehuis van Koksijde, Zeelaan 303, 8670 Koksijde.
Statuten	De projectvereniging wordt opgericht voor de periode van 1 oktober 2019 tot 30 september 2025. Tijdens deze periode is geen uittreding mogelijk.
Doelstelling	Viertoren beoogt een geconsolideerd, gecentraliseerd cultuurbeleid na te streven aan de hand van een tweedelijnswerking. Het richt met andere woorden geen nieuwe grote evenementen, activiteiten of projecten op, maar wil een baken zijn voor de gemeentebesturen en hun functionarissen. Het doelpubliek van Viertoren zijn niet de doorwinterde meerwaardezoekers en klassieke cultuurliefhebbers maar een zo breed mogelijk publiek van inwoners en toeristen, waarbij het in de eerste plaats cultuur voor iedereen wil ondersteunen. Viertoren vult de regisseursrol zo in dat het een verzamelplaats wordt van overleg en ideeën.
Vertegenwoordiging in bestuursorganen	
- Algemene vergadering	N.v.t.
- Raad van bestuur	Gemeenteraadsbeslissing d.d. 23/8/2021 : Aanduiding van Jonas Bel (van rechtswege) , als stemgerechtigd lid in de raad van bestuur voor de hele legislatuur. Gemeenteraadsbeslissing d.d. 29/1/2024 : Aanduiding van Bart Goudeseune als lid met raadgevende stem in de raad van bestuur voor de hele legislatuur.
Aantal aandelen	N.v.t.
Laatste dividenden	N.v.t.
Activiteiten	

OVERZICHT INTERGEMEENTELIJKE SAMENWERKING (DLB 386 E.V.)

Westhoekoverleg

Aard	Feitelijk samenwerkingsverband
Adres	Adres : Streekhuis Esenkasteel, Woumenweg 100 8600 Diksmuide
Statuten	<ul style="list-style-type: none"> - Bieden van ondersteuning aan de gemeentebesturen van de Westhoek - Belangenverdediging van de gemeenten - Contactpunt tussen de Westhoekgemeenten en de andere overheden; - Gebiedswerking realiseren op vlak van bestuur - Een kader bieden en impulsen geven voor vernieuwende ideeën; - Een kader bieden en impulsen geven voor projecten in samenwerking tussen verschillende gemeenten; - Een kader bieden voor de opmaak en realisering van dossiers met bovenlokaal karakter.
Doelstelling	
Vertegenwoordiging in bestuursorganen	
- Algemene vergadering	Aanwijzing vertegenwoordiger en plaatsvervangend vertegenwoordiger. Gemeenteraadsbeslissing d.d.
- Raad van bestuur	N.v.t.
Aantal aandelen	N.v.t.
Laatste dividenden	N.v.t.
Activiteiten	

OVERZICHT INTERGEMEENTELIJKE SAMENWERKING (DLB 386 E.V.)

WesthoekSportOverleg (WSO)

Aard	Interlokale vereniging (tussen de steden en gemeenten Alveringem, Heuvelland, Ieper, Lo-Reninge, Poperinge, Veurne, Vleteren en Zonnebeke)
Adres	Zetel van de vereniging is gevestigd in de Stad Poperinge Grote Markt 1, 8970 Poperinge.
Statuten	Samenwerkingsovereenkomst 2019-2025. (GR 29/4/2019: verlenging van de overeenkomst 2019-2025 betreffende de oprichting van een interlokale vereniging WesthoekSportOverleg en het lidmaatschap van de Stad Veurne)
Doelstelling	Functioneren als een overlegplatform tussen de participanten voor de schepenen van sport en de sportfunctionarissen waarop – ook over concrete zaken die hun belang hebben voor het gemeentelijk sportbeleid – ervaringen en informatie kunnen worden uitgewisseld. <ul style="list-style-type: none"> - Een zo groot mogelijk rendement van de in de participerende gemeenten aanwezige sportinfrastructuur nastreven. - Aansluitend aan het voorgaande punt, aanbieden aan de bevolking van een gemeente-overschrijdend activiteitenpakket. - Organisatie van opleidingen en bijscholingen voor lesgevers, medewerkers van sportdiensten en sportclubs en gemeentelijke mandatarissen in materies die verband houden met de sport en het sportbeleid. - Het onderling uitlenen van sport en ander materiaal.
Vertegenwoordiging in bestuursorganen	
- Algemene vergadering	N.v.t.
- Raad van bestuur	Beheerscomité (afgevaardigde = de schepenen van sport binnen het college van burgemeester en schepenen)
Aantal aandelen	N.v.t.
Laatste dividenden	N.v.t.

OVERZICHT INTERGEMEENTELIJKE SAMENWERKING (DLB 386 E.V.)

Woonwinkel West

Aard	Interlokale vereniging
Adres	Adres : Esenkasteel, Woumenweg 100 8600 Diksmuide
Statuten	
Doelstelling	
Vertegenwoordiging in bestuursorganen	
- Algemene vergadering	N.v.t.
- Stuurgroep	Aanduiding vertegenwoordiger in de stuurgroep Woonwinkel. Gemeenteraadsbeslissing
Aantal aandelen	N.v.t.
Laatste dividenden	N.v.t.
Activiteiten	

OVERZICHT INTERGEMEENTELIJKE SAMENWERKING (DLB 386 E.V.)

W.V.I.

Aard	Dienstverlenende vereniging – artikel 432 decreet lokaal bestuur
Adres	<ul style="list-style-type: none"> - Maatschappelijke zetel : Baron Ruzettelaan 35 8310 Brugge - Secretariaat : Baron Ruzettelaan 35 8310 Brugge
Statuten	Statuten d.d. 17.12.2008 – gewijzigd op 18 december 2013.
Doelstelling	<ul style="list-style-type: none"> - Het verwerven, vervreemden, uitrusten, in huur geven en beheren van gronden met als doel de vestiging van nieuwe bedrijven, expansie van de bestaande, handel of ambacht, land- en tuinbouw te bevorderen.
Vertegenwoordiging in bestuursorganen	
- Algemene vergadering	Aanduiding van een afgevaardigde voor elke zitting van de algemene vergadering.
- Raad van bestuur	<p>Aanduiding <u>kandidaat-bestuurder</u> (aan te wijzen door de Algemene Vergadering). Gemeenteraadsbeslissing d.d. 18 februari 2019 : Voordracht van Peter Roose, als kandidaat-bestuurder.</p> <p>Aanduiding <u>kandidaat-waarnemer</u> bij de raad van bestuur. Gemeenteraadsbeslissing d.d. 18 februari 2019 : Voordracht van Marieke Stubbe, als kandidaat-waarnemer.</p> <p>Aanduiding <u>bestuurder met raadgevende stem</u> bij gemeenteraadsbesluit d.d. 13 december 2021: Wouter Vanlouwe</p>
- Regionaal comité	
Aantal aandelen	Aandelen : 8.683
Laatste dividenden	Nihil

OVERZICHT INTERGEMEENTELIJKE SAMENWERKING (DLB 386 E.V.)

ZEFIER (vanaf 1/04/2018)

Aard	Coöperatieve vennootschap met beperkte aansprakelijkheid (cvba). De Vennootschap wordt opgericht voor onbepaalde duur.
Adres	Maatschappelijke zetel: 1000 Brussel (België) Ravensteingalerij 4, bus 2
Statuten	Statuten d.d. 29 maart 2018
Doelstelling	Het voorwerp van de Vennootschap bestaat uit het, in eigen naam maar voor rekening van de Vennoten, financieren, verwerven en beheren van Strategische Participaties. Daartoe kan de Vennootschap tevens op elke wijze samenwerken met ondernemingen waarop de Strategische Participaties betrekking hebben en hun andere aandeelhouders. De Vennootschap kan aan dergelijke ondernemingen financieringen verstrekken.
Vertegenwoordiging in bestuursorganen	
- Algemene vergadering	Een vertegenwoordiger wordt aangeduid door de gemeenteraad voor elke zitting van de algemene (buitengewone, bijzondere en gewone) vergadering. Gemeenteraadsbeslissing d.d. 18 februari 2019 : Pascal Sticker wordt als volmachthouder van stad Veurne voor deelname aan buitengewone, bijzondere en gewone AV aangeduid voor de hele legislatuur. Plaatsvervanger: Jonas Bel .
- Raad van bestuur	
Aantal aandelen	Het maatschappelijk kapitaal van de Vennootschap is onbeperkt en bestaat uit een vast en een variabel deel. Het wordt vertegenwoordigd door aandelen op naam met een nominale waarde zoals die bepaald zal worden bij de uitgifte van ieder aandeel en vastgelegd zal worden in het aandelenregister van de Vennootschap. Het vast gedeelte van het kapitaal bedraagt zesentwintigduizend vierhonderdvijfentwintig euro en éénendertig eurocent (EUR 26.425,31).
Laatste dividenden	
Activiteiten	

6. OVERSCHOT / TEKORT 2023

		2015	2016	2017	2018	2019	2020	2021	2022	2023
Operationele winst/verlies	BKO	-634.805	-568.541	-440.129	-523.110	-518.732	-415.250	-477.487	-486.612	-570.989
0945-00	Kosten	781.318	856.389	767.720	818.002	831.656	801.187	833.477	906.730	1.030.511
	Opbrengsten	155.161	296.799	337.041	346.658	361.976	435.464	406.559	472.699	512.104
		-626.157	-559.591	-430.679	-471.344	-469.680	-365.723	-426.918	-434.030	-518.407
	<i>Afschrijvingen</i>	-8.648	-8.951	-9.450	-51.766	-49.052	-49.528	-50.569	-52.582	-52.583
Operationele winst/verlies	Zwembad	-359.600	-375.547	-297.901	-329.106	-313.446	-302.421	-328.464	-415.396	-357.318
0742-02	Kosten	383.906	392.667	295.129	333.210	320.405	284.779	328.291	420.968	368.566
	Opbrengsten	68.871	70.615	51.106	52.732	56.290	31.830	40.157	45.606	51.282
		-315.035	-322.052	-244.023	-280.478	-264.115	-252.949	-288.134	-375.362	-317.284
	<i>Afschrijvingen</i>	-44.565	-53.495	-53.878	-48.628	-49.331	-49.472	-40.330	-40.034	-40.034
Operationele winst/verlies	Sportdienst	-153.726	-186.306	-194.792	-174.681	-164.673	-122.038	-147.907	-208.394	-178.821
0741-00	Kosten	220.116	229.576	232.146	212.704	219.873	164.555	230.849	280.361	250.049
	Opbrengsten	67.953	44.833	38.917	39.586	55.340	42.656	83.081	72.106	71.367
		-152.163	-184.743	-193.229	-173.118	-164.534	-121.899	-147.768	-208.255	-178.682
	<i>Afschrijvingen</i>	-1.563	-1.563	-1.563	-1.563	-139	-139	-139	-139	-139
Operationele winst/verlies	Toerisme en Cultuur	-679.848	-705.837	-799.930	-758.398	-942.263	-755.575	-986.820	-1.064.654	-1.113.283
0520-00	Kosten	681.920	832.587	845.848	798.768	850.123	665.197	868.951	936.920	970.876
	Opbrengsten	192.226	316.410	276.440	225.310	53.119	133.261	181.125	172.494	151.074
		-489.694	-516.177	-569.408	-573.458	-797.004	-531.936	-687.826	-764.426	-819.802
	<i>Afschrijvingen</i>					-448	-1.309	-4.549	-4.549	-4.549
0739-00	Kosten	219.577	194.178	214.050	175.790	203.684	189.928	266.316	256.099	241.690
	Opbrengsten	69.289	25.436	4.447	20.831	60.926	5.349	12.967	3.152	4.711
		-150.288	-168.742	-209.603	-154.959	-142.758	-184.578	-253.349	-252.947	-236.978
	<i>Afschrijvingen</i>	-919	-919	-919	-1.130	-1.130	-1.130	-1.130	-1.898	-1.898
0700-00	Kosten	38.947	20.000	20.000	28.850	20.429	45.476	47.395	47.736	57.794
	Opbrengsten					19.507	8.855	7.429	6.902	7.738

			-38.947	-20.000	-20.000	-28.850	-923	-36.621	-39.966	-40.834	-50.056
		<i>Afschrijvingen</i>									
Operationele winst/verlies	Dorpshuizen		-65.552	-66.667	-72.374	-89.881	-84.567	-106.662	-113.248	-151.855	-119.771
	Kosten		39.332	44.717	47.742	58.073	50.450	54.055	67.981	106.223	119.896
0705-01	Opbrengsten		15.562	21.795	21.014	15.776	14.546	-50	5.159	4.484	125
			-23.771	-22.923	-26.728	-42.297	-35.904	-54.105	-62.822	-101.739	-119.771
		<i>Afschrijvingen</i>	-41.782	-43.745	-45.646	-47.583	-48.663	-52.557	-50.426	-50.116	
Operationele winst/verlies	Muziekacademie		-186.007	-225.699	-143.308	-175.878	-115.709	-116.401	-120.132	-229.670	-196.617
0820-01	Kosten		1.463.304	1.536.905	1.455.781	1.470.022	1.436.431	1.427.627	1.449.433	1.548.526	1.654.704
	Opbrengsten		1.282.695	1.317.446	1.320.274	1.304.887	1.331.891	1.323.442	1.340.805	1.330.018	1.469.250
			-180.609	-219.459	-135.507	-165.135	-104.541	-104.185	-108.628	-218.508	-185.455
		<i>Afschrijvingen</i>	-5.398	-6.240	-7.801	-10.743	-11.168	-12.216	-11.504	-11.162	-11.162
Operationele winst/verlies	De Vleermuis vzw		-78.000	-78.000	-79.150	-84.250	-88.250	-65.226	-93.917	-94.103	-119.628
0750-04	Kosten		78.000	78.000	79.150	84.250	88.250	65.226	93.917	94.103	119.628
Vanaf 2020 aanrekeningen	Opbrengsten										
			-78.000	-78.000	-79.150	-84.250	-88.250	-65.226	-93.917	-94.103	-119.628
		<i>Afschrijvingen</i>									
Operationele winst/verlies	Jeugdendienst		-139.466	-136.715	-147.681	-167.612	-176.718	-178.805	-160.989	-182.258	-191.707
0751-00	Kosten		141.074	139.683	151.048	177.404	179.805	198.979	162.469	185.453	189.067
	Opbrengsten		1.608	2.968	3.367	9.792	3.087	20.174	1.979	3.694	-2.140
			-139.466	-136.715	-147.681	-167.612	-176.718	-178.805	-160.490	-181.759	-191.207
		<i>Afschrijvingen</i>	0	0	0	0	0	0	-499	-499	-499

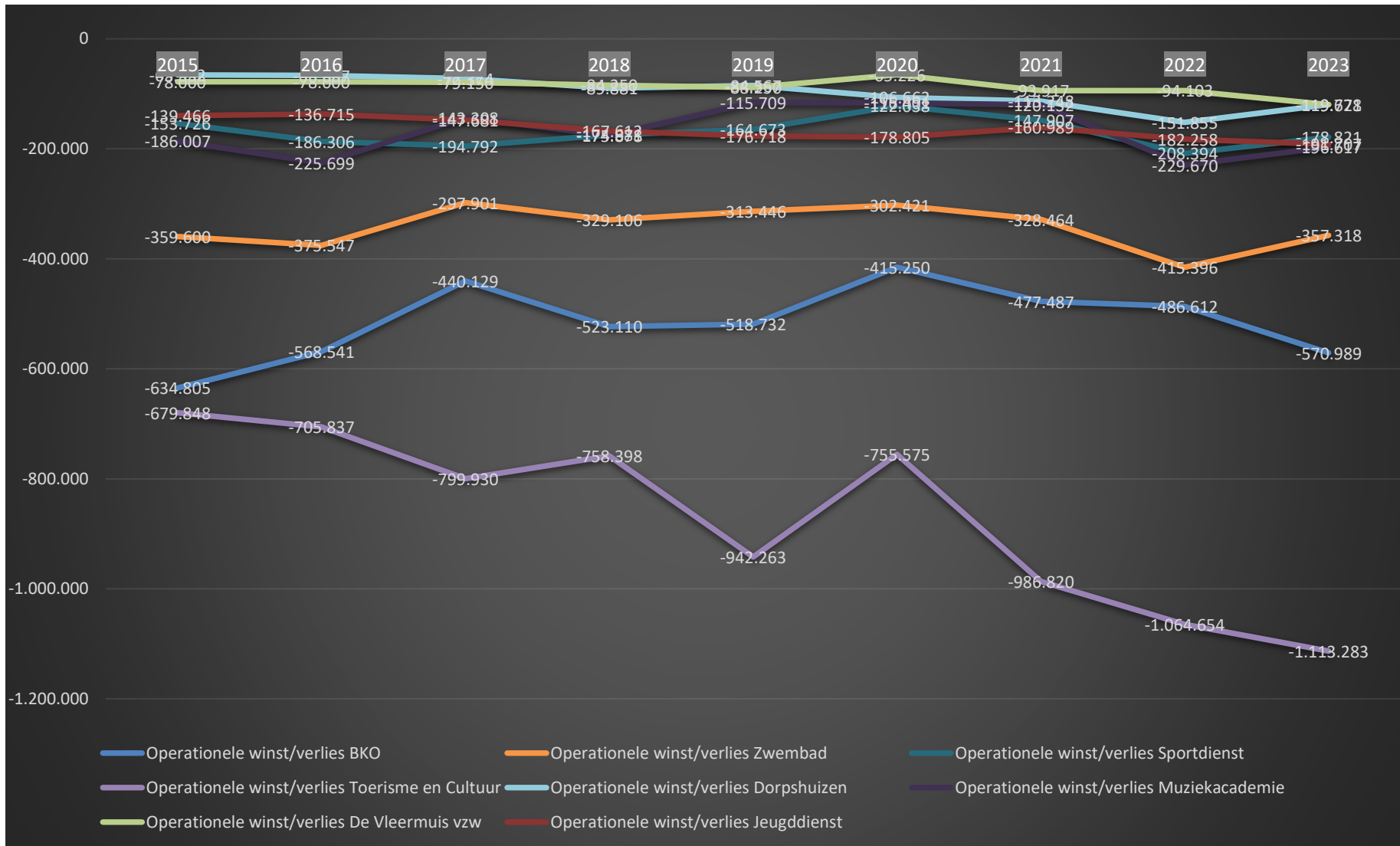



Overzicht journaalvolgnommern

2023

Journalvolgnommern: JR Budg. 1297198 Alg. 103003

Gemeente (0207.494.579)
Sint-Denisplaats 16, 8630 Veurne
Algemeen directeur:: Joke Jonckheere

OCMW (0212.177.008)
Sint-Denisplaats 16, 8630 Veurne
Financieel directeur:: Kris Degraeve

Soort	Code	Hoogste journaalvolgnummer
Budgettair	AVE	384986
Budgettair	AVI	3322
Budgettair	AVL	478
Budgettair	KA	574
Budgettair	KE	70205
Budgettair	KI	6682
Budgettair	VE	174347
Budgettair	VI	5793
Budgettair	VL	363
Aankoop	AK1	7129
Diversen	DI1	1283
Diversen	DI3	637
Financieel	FI1	29370
Verkoop	VK1	31641

Budgettaire entiteit: OCMW

Soort	Code	Hoogste journaalvolgnummer
Budgettair	AVE	410829
Budgettair	AVI	1263
Budgettair	KA	123
Budgettair	KE	38053
Budgettair	KI	2083
Budgettair	VE	196595
Budgettair	VI	1502
Aankoop	ADIG	4228
Aankoop	ARU	531
Aankoop	ASD	4084
Aankoop	AZW	2429

Soort	Code	Hoogste journaalvolgnummer
Diversen	DDIV	55
Diversen	DEV	480
Diversen	DLON	625
Financieel	FI1	12301
Verkoop	VK1	7048
Verkoop	VSD	1162

Documentatie 7: Overzicht van de personeelsinzet

VTE OCMW		Budget	Effectieven	Vershil
0110-00	Secretariaat	0,80	0,80	0,00
0111-00	Financiële dienst	1,00	1,00	0,00
0112-00	Personeelsdienst	0,80	0,75	0,05
0119-01	ICT	3,95	4,32	-0,37
0119-02	Technische dienst	1,80	1,65	0,15
0119-04	Schoonmaak & catering	1,00	1,00	0,00
0900-00	Sociale bijstand	10,99	10,42	0,58
0903-00	LOI	0,65	1,30	-0,65
0904-00	Activering TW	6,70	8,25	-1,55
0941-00	OVBZ Zonnewende	36,59	34,55	2,04
0943-01	LDE	0,00	0,00	0,00
0951-00	Dienstencentrum	6,37	7,75	-1,38
0952-00	Lime	0,71	0,00	0,71
0953-00	WZC Ter Linden	124,94	125,78	-0,84
Totalen		196,31	197,57	-1,27

VTE STAD		Budget	Effectieven	Vershil
0110-00	Secretariaat	4,03	4,03	0,00
0111-00	Financiële dienst	4,80	4,83	-0,03
0112-00	Personeelsdienst	4,40	4,47	-0,07
0113-00	Archief	1,00	0,96	0,04
0115-00	Welzijn op het werk	1,00	0,58	0,42
0119-00	Algemene diensten	0,80	1,30	-0,50
0119-01	ICT	0,00	0,00	0,00
0119-02	Technische dienst	66,76	63,22	3,54
0119-03	Communicatiedienst	2,00	2,00	0,00
0119-04	Schoonmaak & catering	13,23	11,16	2,07
0130-00	Burgerzaken	3,50	3,38	0,12
0390-00	Milieu	1,00	1,00	0,00
0500-00	Lokale economie	1,00	1,00	0,00
0520-00	Toerisme	8,26	8,15	0,11
0600-00	Ruimtelijke ordening	4,00	4,00	0,00
0703-00	Bibliotheek	5,30	5,30	0,00
0705-02	Furnevent	0,00	0,09	-0,09
0739-00	Cultuur	1,00	1,00	0,00
0741-00	Sport	1,80	1,80	0,00
0742-02	Zwembad	3,40	3,84	-0,44
0751-00	Jeugd	1,83	1,81	0,02
0820-01	Stapwest	3,23	3,80	-0,57
0945-00	Kinderopvang	13,70	12,93	0,77
0985-00	Gezondheids promotie en ziektepreventie	0,49	0,00	0,49
0985-01	Vaccinatiecentrum Furnevent	1,00	0,00	1,00
0986-00	De Sleutel	0,80	0,93	-0,13
Totalen		148,34	141,58	6,76

Documentatie 7: Overzicht van de personeelsinzet

AANSLAGVOET ONROERENDE VOORHEFFING EN AANVULLENDE PERSONENBELASTING PER JAAR

	2021	2022	2023	2024	2025
ONROERENDE VOORHEFFING	1209	1209	1209	1209	1209
AANVULLENDE PERSONENBELASTING	7	7	7	7	7

JAARLIJKSE OPBRENGST PER BELASTING OF RETRIBUTIE

BI	BBC 2020	Aard belasting/retributie	2017	2018	2019	2020	2021	2022	2023
BELASTINGEN									
0020-00	737700	Tweede verblijven	112.340	123.188	116.232	120.534	120.554	121.132	145.464
0020-00	738000	Algemene gemeentebelasting	759.892	780.400	770.928	786.682	782.409	829.440	998.240
0020-00		- <i>gezinnen</i>	207.210	212.740	212.740	229.280	220.360	229.030	
0020-00		- <i>bedrijven</i>	551.482	566.460	566.459	558.699	596.598	651.018	
0020-00		- <i>gemeenschappen</i>	1.200	1.200	1.120	1.120	1.200	1.260	
0020-00	736080	Terrassen, tafels, stoelen	20.282	21.261	21.251	0	0	29.257	30.093
0020-00	736050	Benzinepompen	34.050	34.850	34.650	38.950	39.264	41.990	45.437
0020-00	737100	Niet-bebouwde industriegronden	20.087	7.664	12.839	12.839	6.052	6.946	8.214
0020-00	737200	Niet-bebouwde woonpercelen	10.283	38.833	37.105	37.603	34.827	48.383	93.731
0020-00	734240	Verspreiding niet-geadresseerde drukwerken	140.859	138.375	114.050	107.224	82.279	79.854	75.817
0020-00	734190	Verblijfsbelasting	14.115	14.481	13.694	0	16.219	14.488	17.594
0020-00	737400	Leegstand gebouwen en woningen	42.500	61.725	63.175	0	181.874	55.510	81.750
0020-00	737500	Verwaarloosde en ongeschikte woningen en gebouwen	26.000	31.500	27.500	15.000	70.100	41.300	70.900
0020-00		Afgifte stukken voor gevaarlijke, ongezonde en hinderlijke inrichtingen	2.375	0	0	0	0	0	0
0020-00	731500	Afgifte e-id, paspoorten ed.	99.915	76.889	57.697	34.444	47.418	66.268	97.710
0020-00	731600	Aanvragen omgevingsvergunningen	16.516	18.705	17.751	17.548	20.228	24.393	13.401
0020-00	737300	Ontbreken van parkeerplaatsen		10.000	0	0	0	0	0
0020-00	733260	Ophalen nijverheidsvuil en grof vuilnis	4.616	20.440	4.635	6.288	7.012	4.088	5.194
0020-00	733220	Diftar restafval, gft en recyclagepark					163.206	177.461	205.427
0020-00	733230	Afgifte zakken	180.941	181.684	219.564	200.006	72.505	71.301	93.811
0020-00	736000	Markten	48.524	49.225	48.003	33.433	43.513	42.125	41.414

0020-00	736990	Ander gebruik van de openbare weg	32.862	33.100	43.670	33.376	57.091	68.130	83.102
0020-00	736090	Masten en pylonen	120.000	60.000	55.000	55.000	55.000	57.500	55.000
0020-00	730000	Aanvullende belasting op de O.V.	6.456.695	6.494.333	6.714.852	6.697.652	6.919.245	7.128.581	7.917.213
0020-00	730100	Aanvullende belasting op de personenbelasting	2.921.710	2.807.326	2.968.651	3.131.697	3.052.501	3.274.072	4.493.660
0020-00	730200	Aanvullende belasting op belasting motorrijtuigen	203.562	208.245	212.130	209.824	217.716	211352,77	240.533
0020-00	737600	Aanvullende belasting op leegstand en verkrotting	-568.464	-	-				
RETRIBUTIES									
0220-00	700000	Blauwe zone	101.363	126.045	105.278	84.307	108.360	134.145	56.138
0650-00	700000	Nutsvoorzieningen gas	16.591	16.591	16.591	8.440	8.440	8.440	8.500
0640-00	700000	Nutsvoorzieningen elektriciteit	34.085	34.085	34.085	22.765	22.765	22.765	26.094
0710-00	703200	Kermis	12.831	12.973	12.976	0	11.768	13.405	13.519
0945-00	700170	Kinderopvang	91.632	97.003	100.907	77.182	114.924	104.873	136.019
0020-00	733220	RP, HAH restafval + GFT	51.707	26.822	65.000	-	163.206	-	-
	-	Gemeentelijke saneringsbijdrage	-	-	-	-	-	-	-
	703200	Huisaansluitingen	-	-	-	-	-	-	-
0990-00	703200	Concessies begraafplaatsen	11.719	11.788	15.384	18.165	24.248	23.082	18.359
0990-00	700090	Grafkelders - naampaatjes	25.720	29.075	30.175	25.480	29.240	39.970	21.525
0130-00	703200	Concessie fotocabine				1.399	3.687	5.634	6.098
0710-00	700000	Medewerking TD	17.366	23.106	21.388	5.888	13.330	18.970	15.134

